

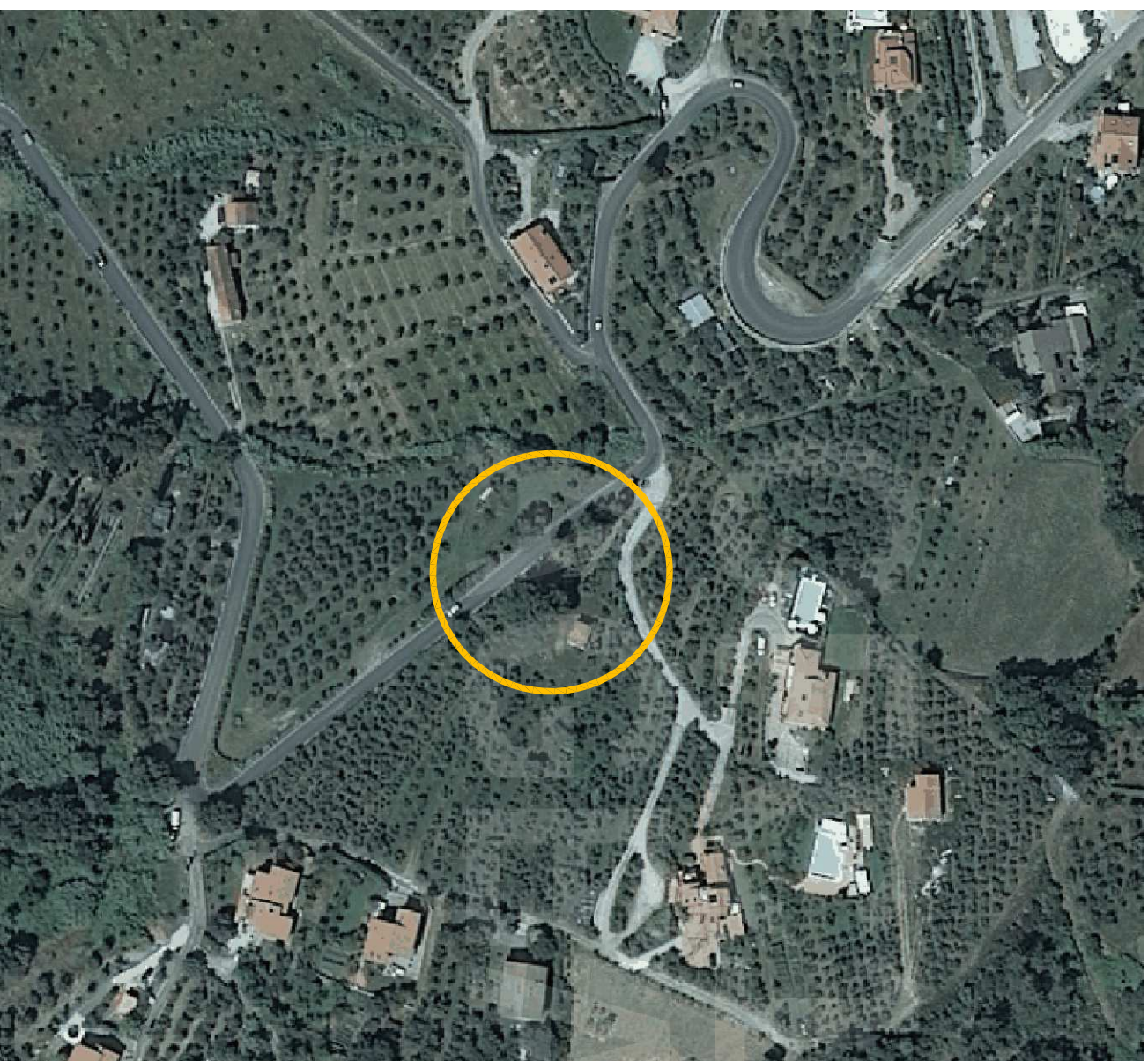

PERIMETRO PIANO DI RECUPERO

ELENCO MAPPAI INTERESSATI DAL PIANO DI RECUPERO		
FG.	MAPPALE	SUPERFICIE
52	908	152
52	909	368
52	912	983
52	914	370
Sup. Totale		mq 1873



scala 1/2000

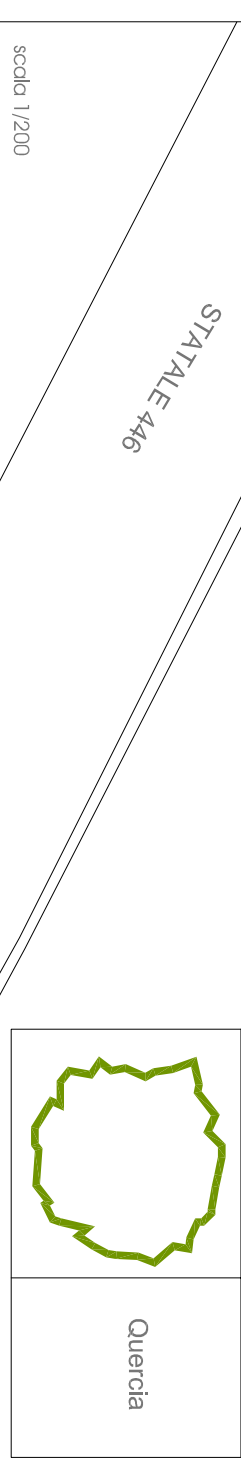

vegetazione esistente	
	Olivo
	Quercia

CALCOLO SUPERFICIE E VOLUMI

SITUAZIONE ESISTENTE

PIANO	SUP. LORDA	ALTEZZA	VOLUME
T	31,47 mq	2,62 mt	82,45 mc
1	31,47 mq	2,38 mt	74,89 mc
TOTALE	62,94 mq	—	157,34 mc

SITUAZIONE DI PROGETTO

PIANO	SUP. LORDA	ALTEZZA	VOLUME
T	74,37 mq	3,15 mt	234,26 mc
1	74,37 mq	3,23 mt	240,21 mc
TOTALE	148,74 mq	—	474,47 mc

area di pertinenza \_\_\_\_\_ mq 1873

area parcheggio

perenziale \_\_\_\_\_ mq 50,00 > 47,44 mq (  $\frac{1}{5}$  di 474,47 )

abitanti insediabili \_\_\_\_\_ mq 148,74 / 40 = 3,71 = 4

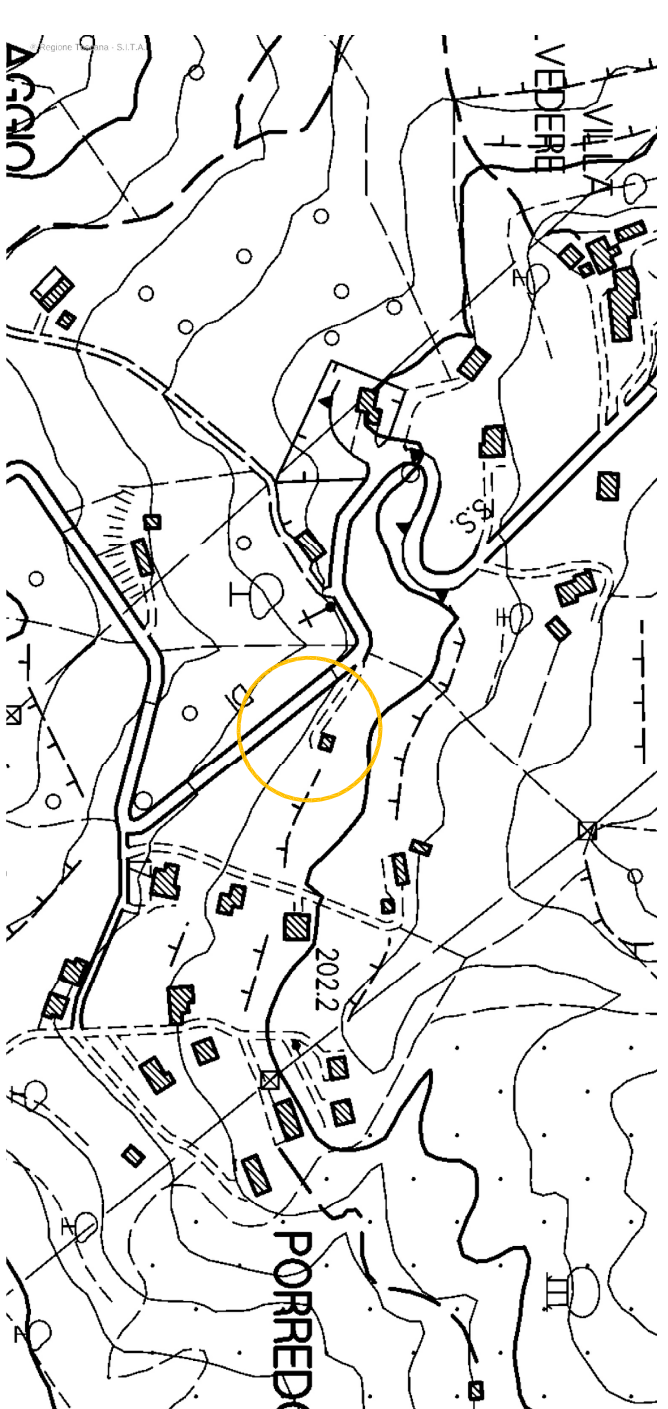

COMUNE DI FOSDINOVO  
LOCALITA' PORREDO  
PIANO DI RECUPERO

TAVOLA: **01**

STATO ATTUALE e STRALCI CARTOGRAFICI

ubicazione

COMUNE DI FOSDINOVO  
VIA MONTEVECCHIA

committente-proprietario

Giulia Minuociani

Identificativi catastali

fg. 52 part. 908, 909, 912, 914.

progettista

Federico Bernabo' Architetto

Via Crispi 65 la Spezia 19124

cell. 3355873695

mi 0 1 3 5

data GIUGNO 2014

scala disegno 1 / 100