

pianta piano terra

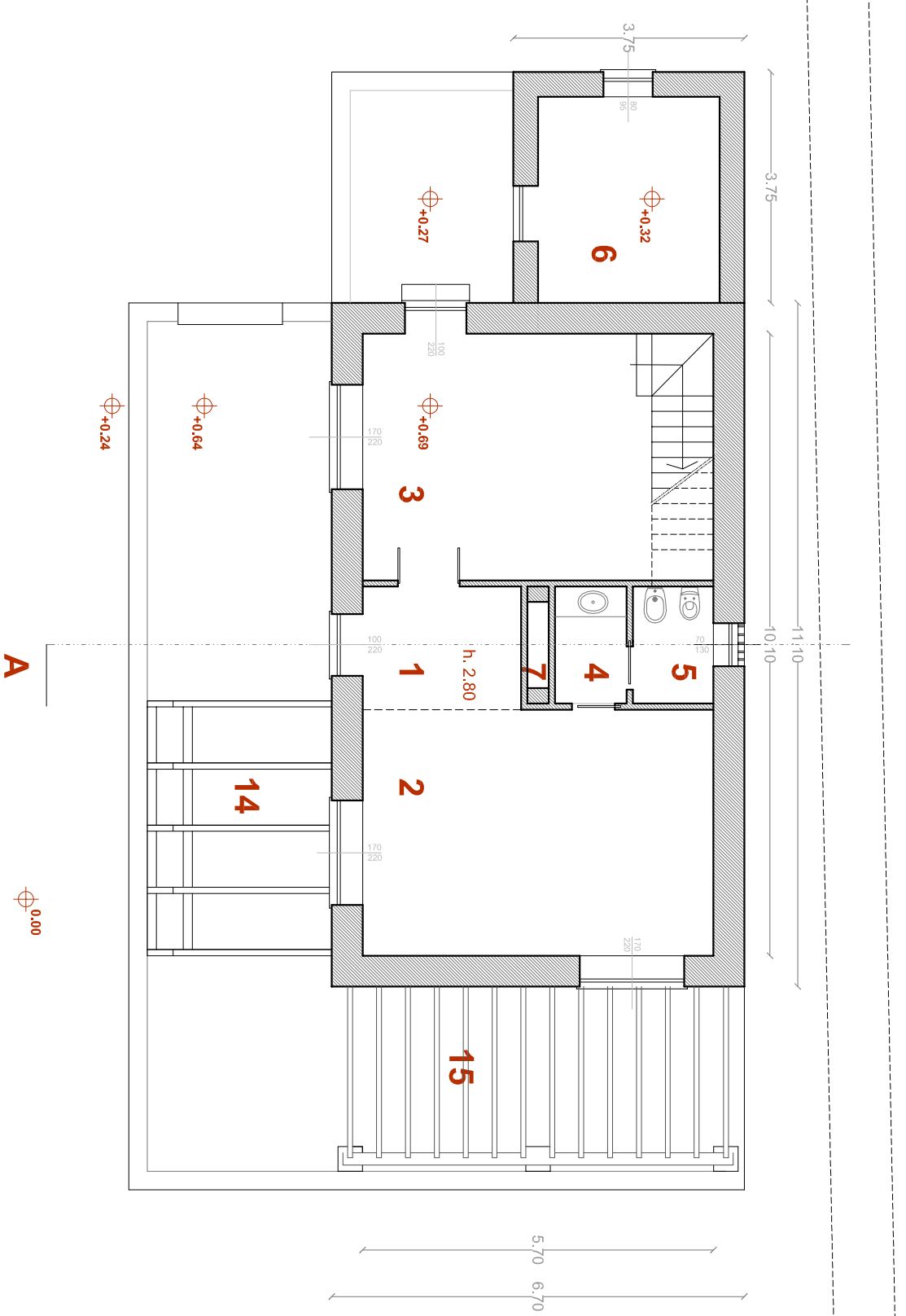

pianta piano primo

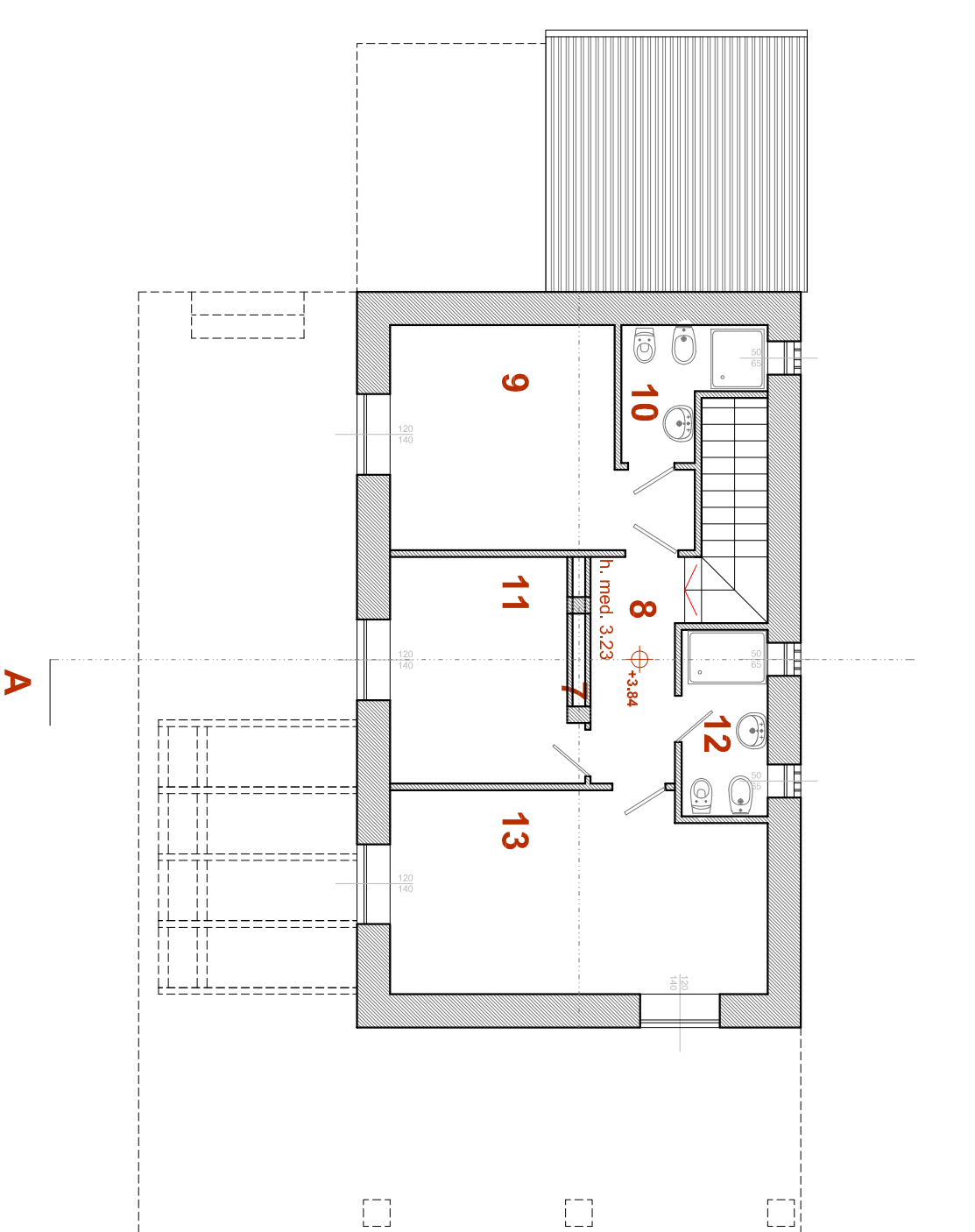

pianta copertura
sistemazione esterna

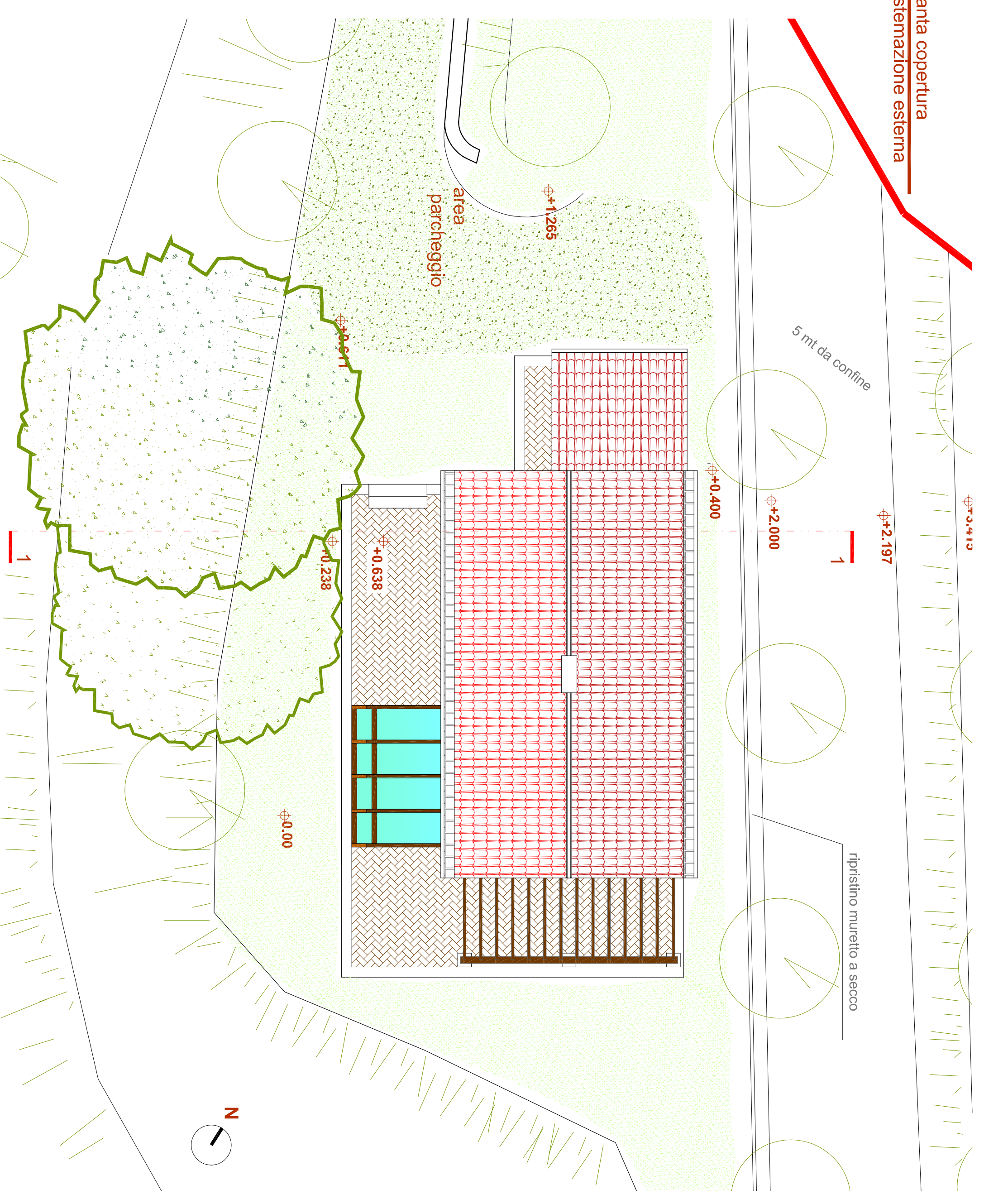

legenda

1_INGRESSO	5,10 mq	8_DISIMPEGNO	4,5 mq
2_SOGGIORNO	23,00 mq	9_CAMERA	13,00 mq
3_CUCINA	23,00 mq	10_BAGNO	3,4 mq
4_ANTI-BAGNO	2,2 mq	11_CAMERA	9,4 mq
5_BAGNO	2,5 mq	12_BAGNO	3,7 mq
6_ANNESSEO AGRICOLO	9,9 mq	13_CAMERA	16,9 mq
7_VANO TECNICO - Impianti		14_SERRA SOLARE	12,0 mq
		15_PERGOLATO	

rapporti areoiluminanti

2_ = superficie finestre= (1,70x2,20)x2 = 7,48>2,87 ($\frac{1}{8}$ x 23) VERIFICATO
 3_ = " " = (1,70x2,20)+(1,00x2,20)= 5,94>2,87 ($\frac{1}{8}$ x23) VERIFICATO
 4_ = aereazione forzata
 9_ = sup.fin. = (1,20x1,40)= 1,68>1,62 ($\frac{1}{8}$ 13) VERIFICATO
 11_ = " " = (1,20x1,40)= 1,68>1,17 ($\frac{1}{8}$ 9,4) VERIFICATO
 13_ = " " = (1,20x1,40)x2= 3,36>2,11 ($\frac{1}{8}$ 16,9) VERIFICATO

superfici

superficie utile piano terra = 55,80 mq
 superficie utile piano primo= 50,90 mq
 superficie utile lorda piano primo= 74,37 mq
 superficie utile lorda piano terra= 74,37 mq
 volume piano terra= 74,37x 3,15= 234,26 mc
 volume piano primo= 74,37x 3,23= 240,21 mc

TOT. SUL = 148,74 mq

superficie parcheggi min. $\frac{1}{10}$ volume

$\frac{1}{10}$ 474,74 = 47,47 mq

TOT. VOLUME = 474,47 mc

sup. parcheggio in progetto 50 mq VERIFICATO

sezione A

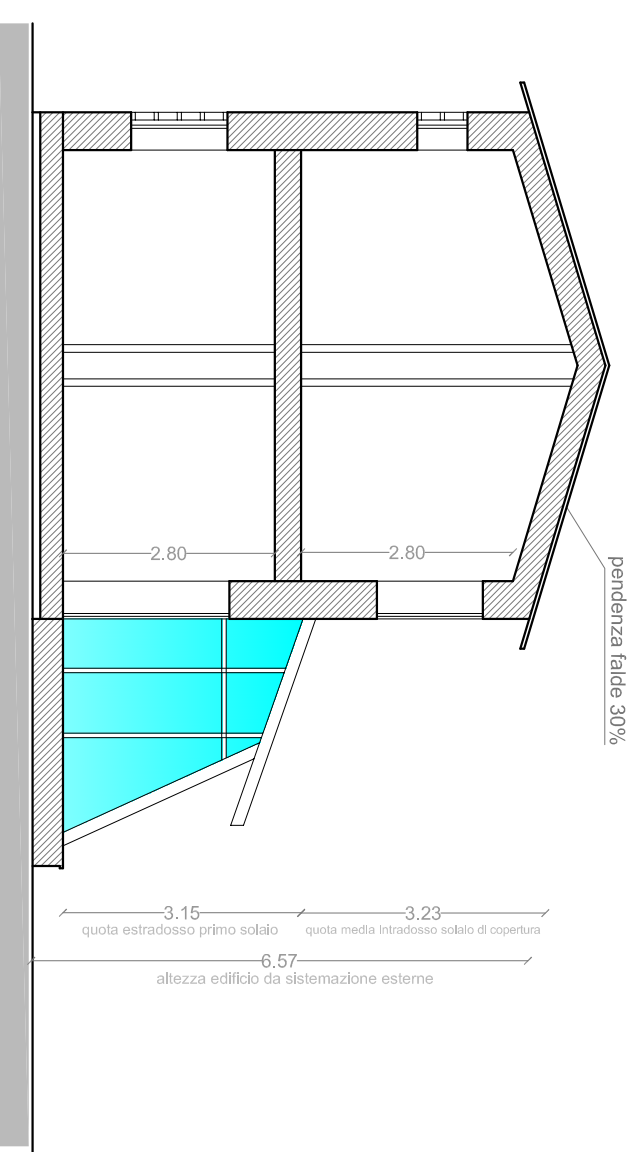

prospetto est

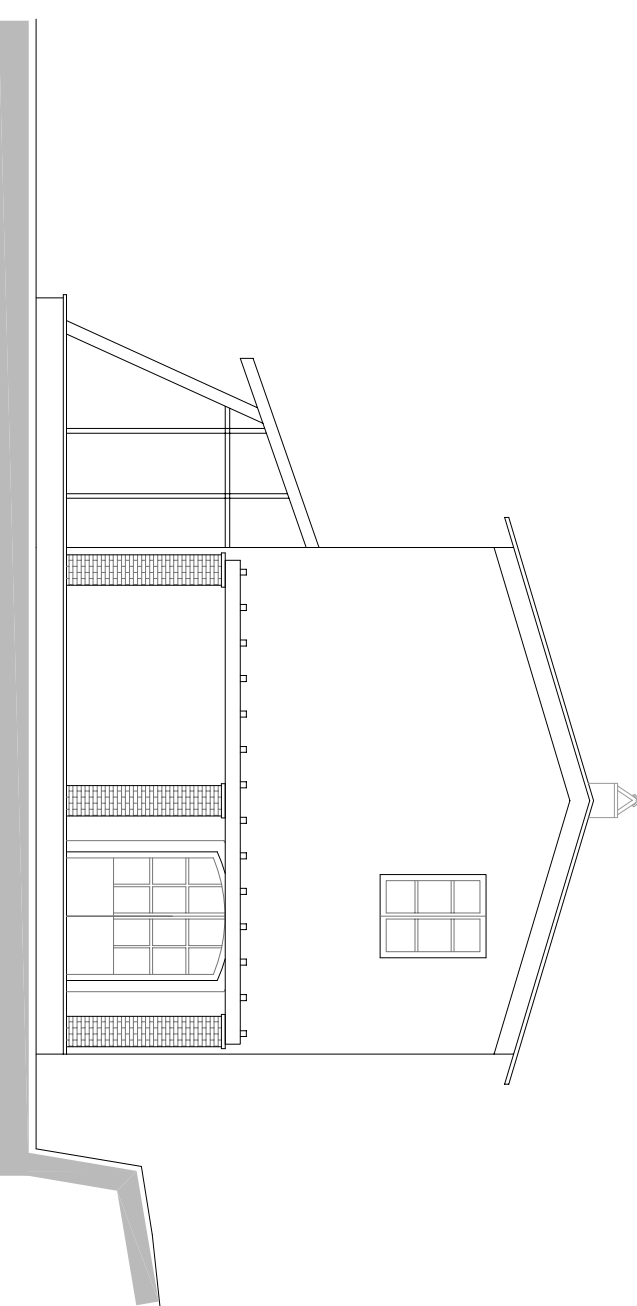

prospetto sud



foto inserimento



prospetto nord

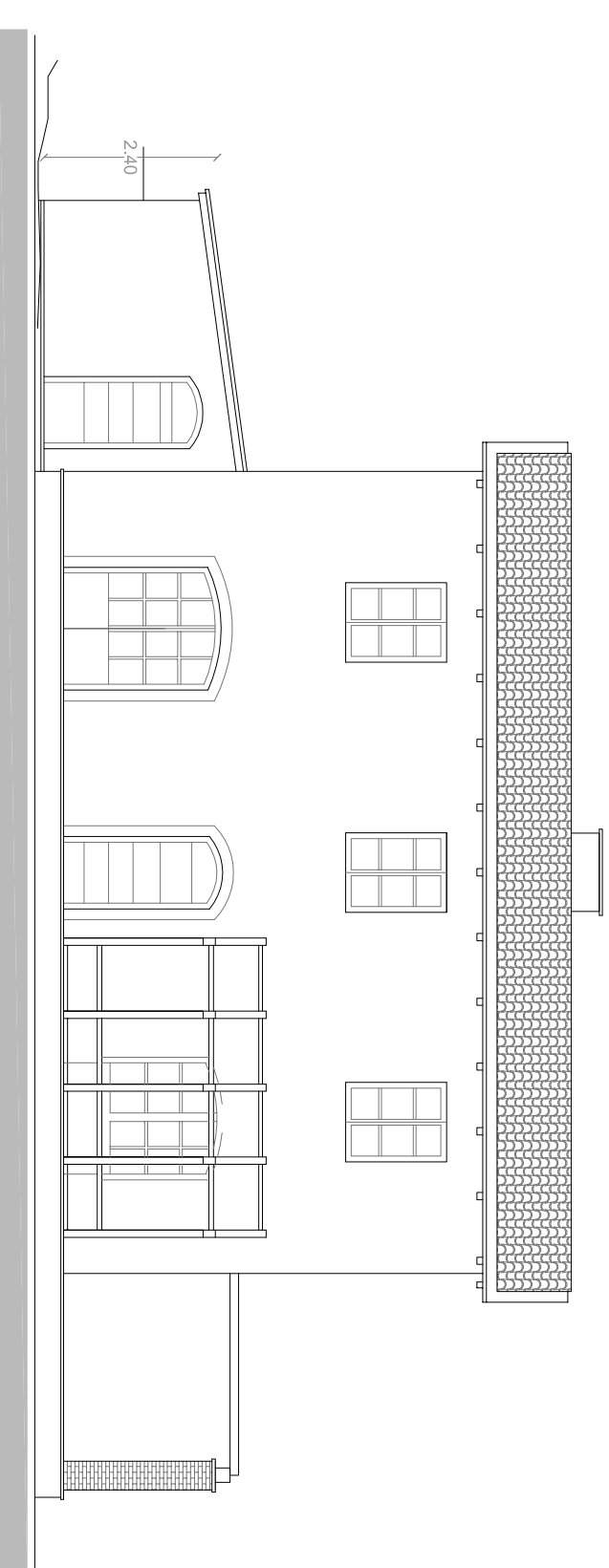
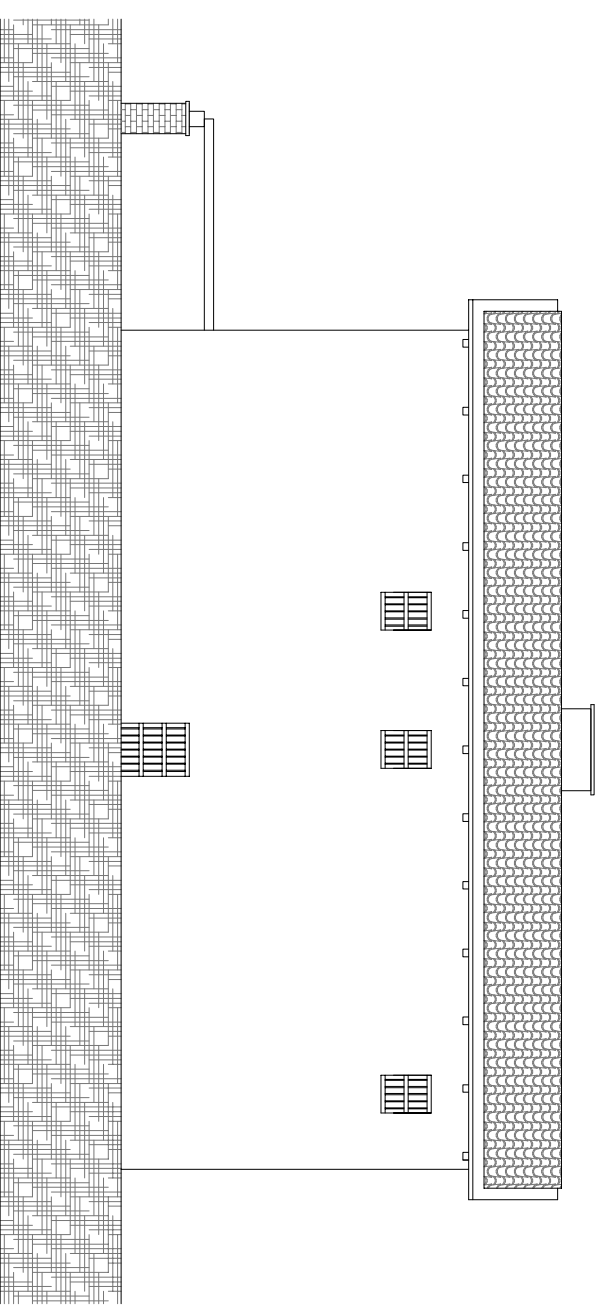

prospetto ovest

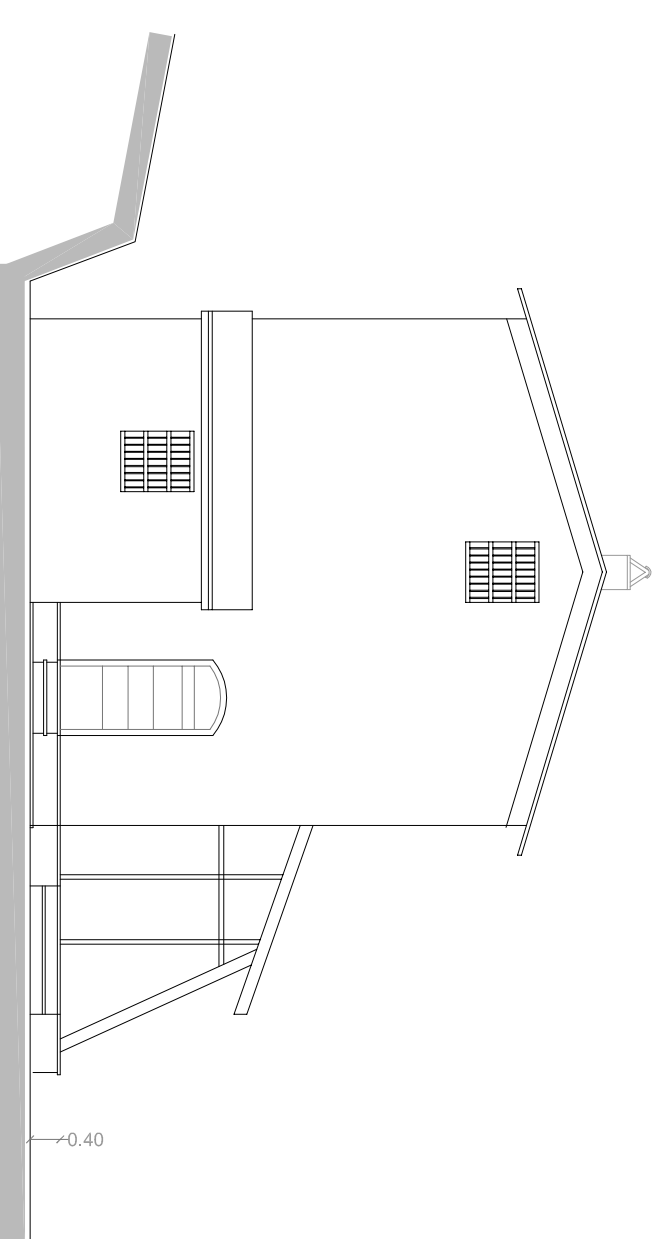

COMUNE DI FOSDINOVO
 LOCALITÀ PORREDO
PIANO DI RECUPERO

TAVOLA: 03

STATO di PROGETTO
 PIANTE, SEZIONI
 E PROSPETTI

ubicazione
 COMUNE DI FOSDINOVO
 VIA MONTEVECCHIA

committente-proprietario
 Gaùlia Mirucociani

progettista
 Federico Bernabò Architetto

Identificativi catastali
 Ig. 52 part. 908, 909, 912, 914.

progettista
 Federico Bernabò Architetto

via cavigli 65 la spezia 19124
 cell. 3355873695

scala disegno
 1 / 100

GIUGNO 2014