PROSPETTO OVEST

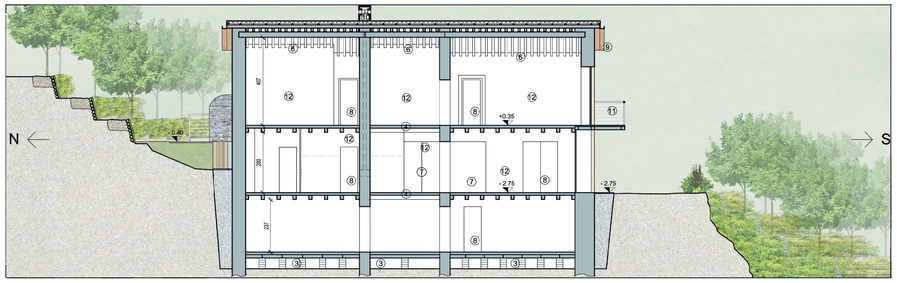

SEZIONE BB

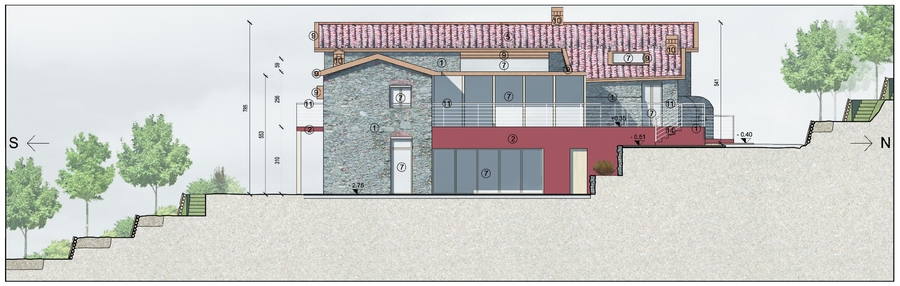

PROSPETTO EST

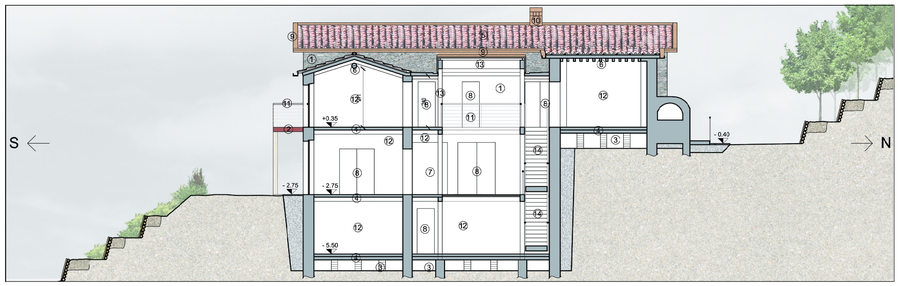

SEZIONE AA

PROSPETTO SUD

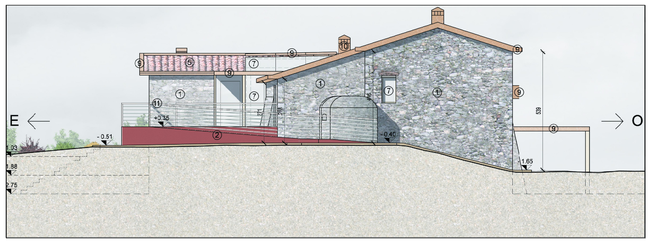

PROSPETTO NORD

LEGENDA MATERIALI

1 - MURATURA PORTANTE ESISTENTE IN PIETRA
2 - RIVESTIMENTO MURATURA CON INTONACO ROSSO MALASPINA
3 - VESPAIO AREATO
4 - SOLAI IN LEGNO
5 - COPERTURA IN COPPI TRADIZIONALI IN LATERIZIO
6 - STRUTTURA INTERNA COPERTURA A TRAVI LIGNEE A VISTA
7 - SERRAMENTI IN LEGNO E VETRO
8 - SERRAMENTI IN LEGNO
9 - GRONDE, PLUVIALI E TETTOIE IN RAME
10 - COMIGNOLI IN RAME
11 - PARAPETTI IN METALLO
12 - INTONACO PARETI INTERNE
13 - STRUTTURA LIGNEA (PILASTRI E TRAVI)
14 - PAVIMENTAZIONE SCALE IN LEGNO

NOTE

IL PROGETTISTA

Arch. Leopoldo Freyrie

IL DIRETTORE DEI LAVORI

Ing. Antonella Flores

L'IMPRESA

IL COMMITTENTE

Podere Malaspina
di Ghezzi Maria Cristina

Leopoldo Freyrie Architetto

Via Melzi d'Eril, 26
20154 Milano (Italia)
Tel +39 02 5580961
Fax +39 02 56816940
leopoldofreyrie@gmail.com
www.tiparchitetti.it

ADDERNAMENTI

10.09.2014	MV
23.10.2014	MV
10.12.2014	CF
12.01.2015	CF

PROGETTO

Piano di recupero
Ca' Malaspina
Fosdinovo (MS)

stato di progetto
prospetti e sezioni

SCALA	DATA	TAVOLA
1:100	19.05.2014	06

FILE	DISEGNO
	MV

CONTROLLO	DATA CONTROLLO	APPROVATO	DATA APPR.

LE MISURE DEVONO ESSERE VERIFICATE IN LOCO, OGNI DANNO
PER FORNITURE ERRATE E' A CARICO DEL FORNITORE
VIETATA LA RIPRODUZIONE - TUTTI I DIRITTI RISERVATI A NORMA DI LEGGE