

STATO DI FATTO

PROGETTO

VERIFICA DELL'IMPATTO VISIVO DOPO IL PROGETTO
RIFERITO ALLA TAVOLA 02 UNITA' A e C



VISTA A - DA VALLE



VISTA A' - DA VALLE



VISTA C - DALLA STRADA PROVINCIALE



VISTA C' - DALLA STRADA PROVINCIALE



VISTA PROSPETTO OVEST



VISTA PROSPETTO SUD



VISTA PROSPETTO EST

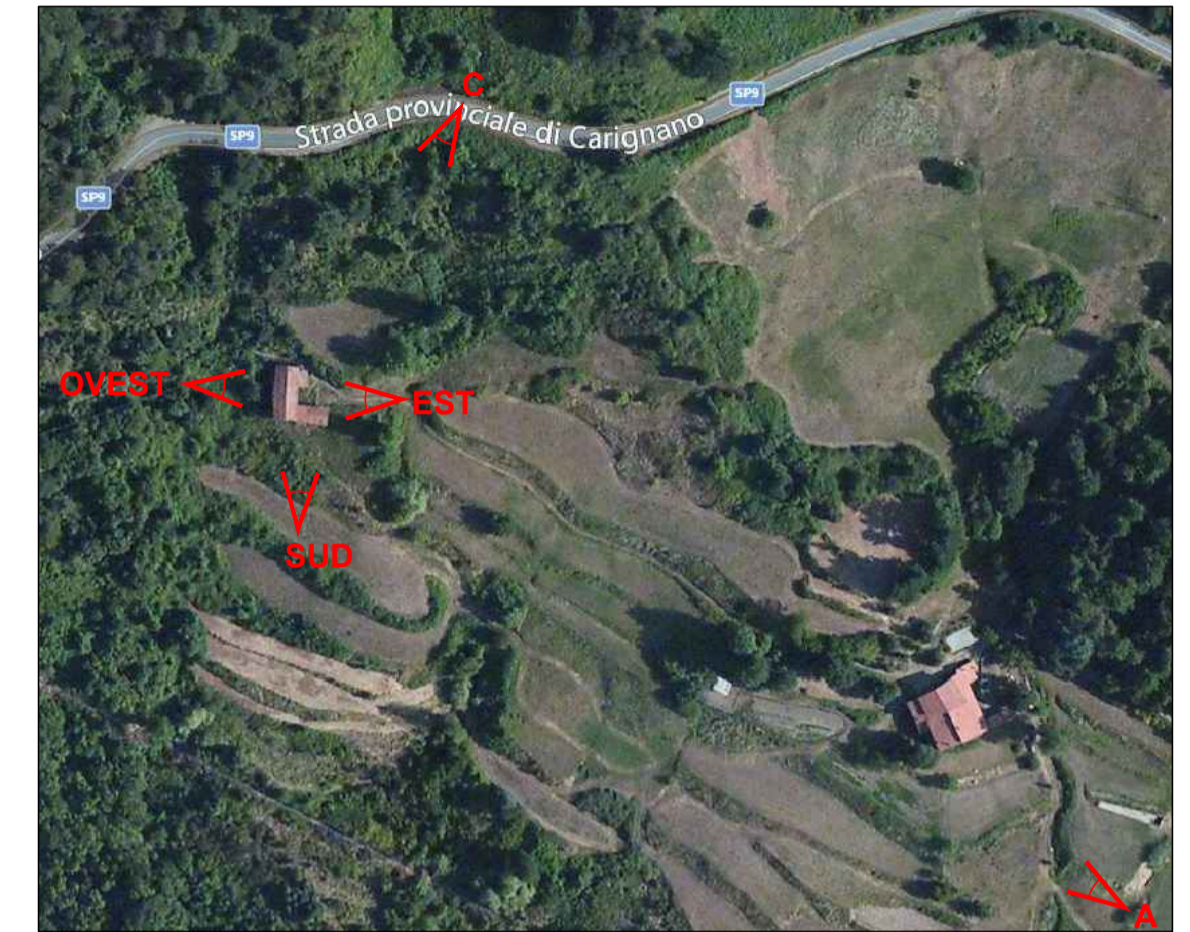
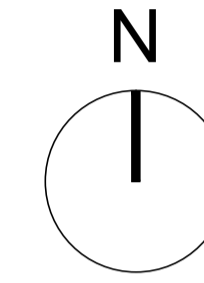

PLANIMETRIA 1:2000

NOTE

IL PROGETTISTA
Arch. Leopoldo Freyrie

IL DIRETTORE DEI LAVORI
Ing. Antonella Flores

L'IMPRESA

IL COMMITTENTE
Podere Malaspina
di Ghezzi Maria Cristina

Leopoldo Freyrie Architetto
Via Melzi d'Eril, 26
20154 Milano (Italia)
Tel +39 02 5660961
Fax +39 02 56816940
leopoldofreyrie@gmail.com
www.spartacoop.it

AGGIORNAMENTI
10/12/2014 MV
12/01/2015 MV

PROGETTO
Piano di recupero
Ca' Malaspina
Fosdinovo (MS)

Analisi paesaggistica
quadro con visivi e
simulazione progetto

SCALA	1:2000	DATA	13.11.2014	TAVOLA	07
FILE	DISEGNO		MV		
CONTROLLO	DATA CONTROLLO	APPROVATO	DATA APPR.		

LE MISURE DEVONO ESSERE VERIFICATE IN LOCO, OGNI DANNO PER FORNITURE ERRATE E A CARICO DEL FORNITORE
VIETATA LA RIPRODUZIONE - TUTTI I DIRITTI RISERVATI A NORMA DI LEGGE