

PROSPETTO OVEST

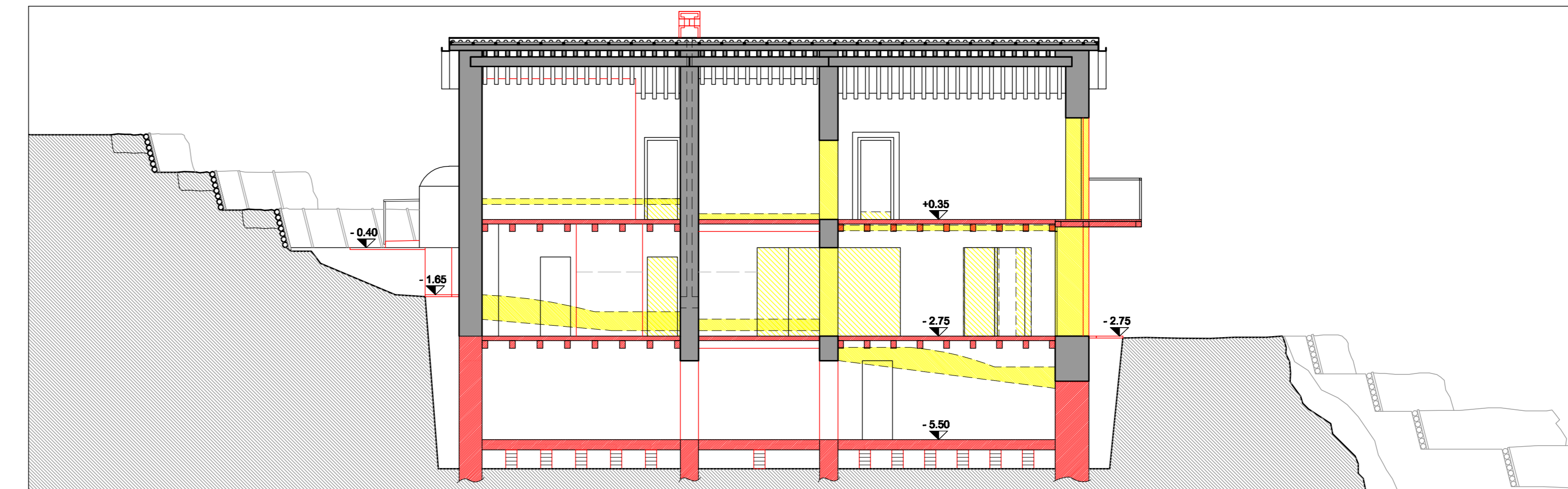

SEZIONE BB

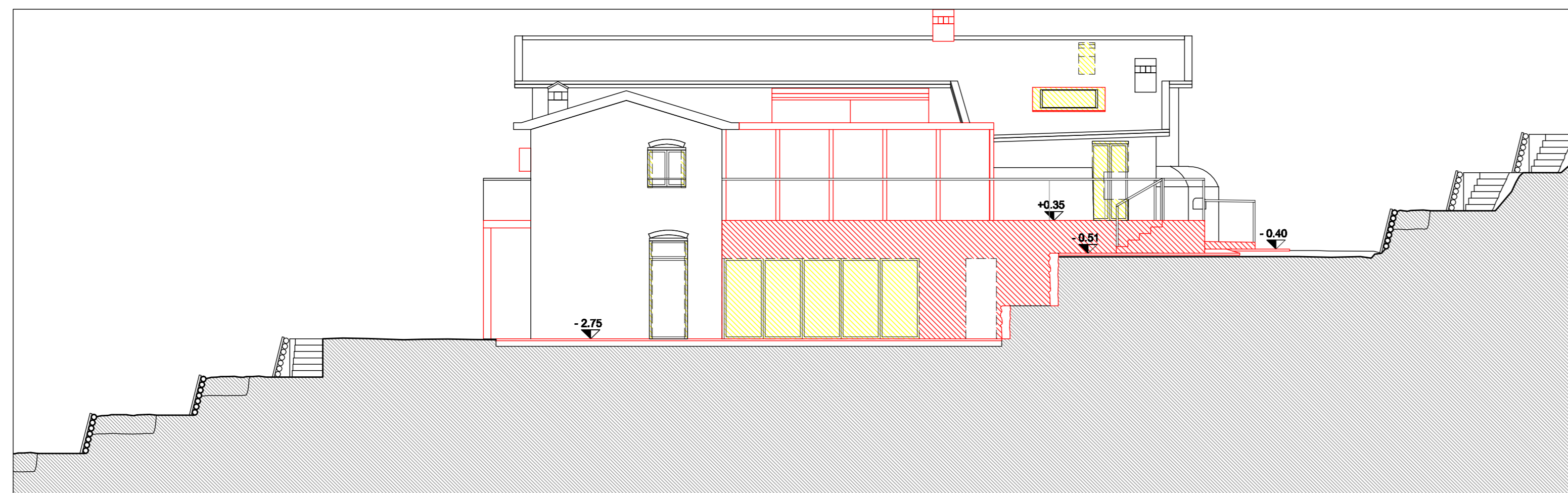

PROSPETTO EST

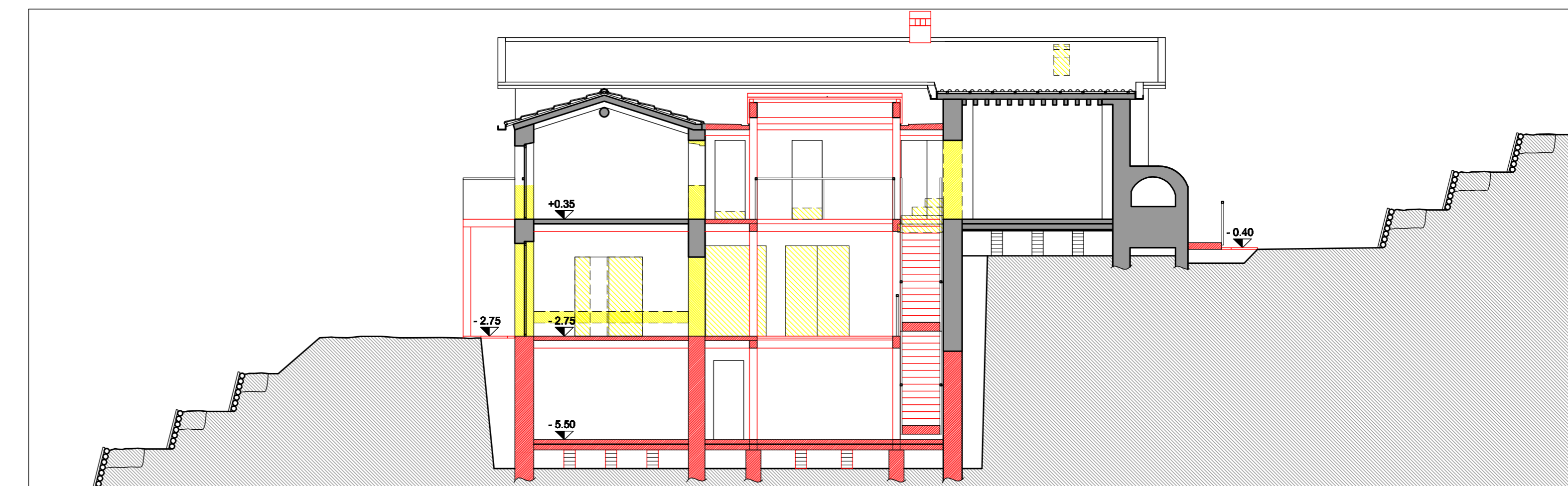

SEZIONE AA

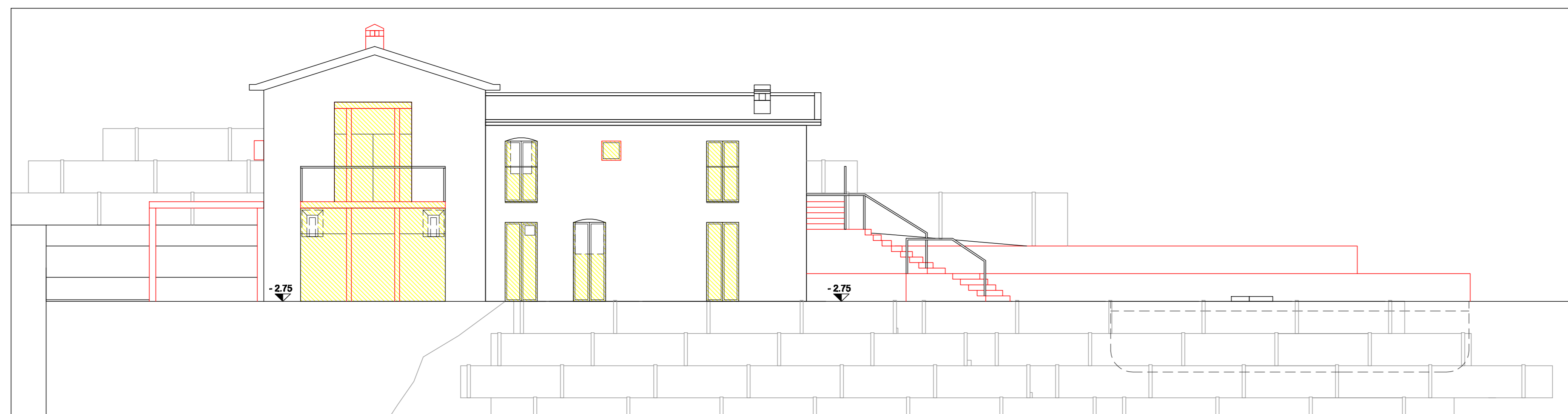

PROSPETTO SUD

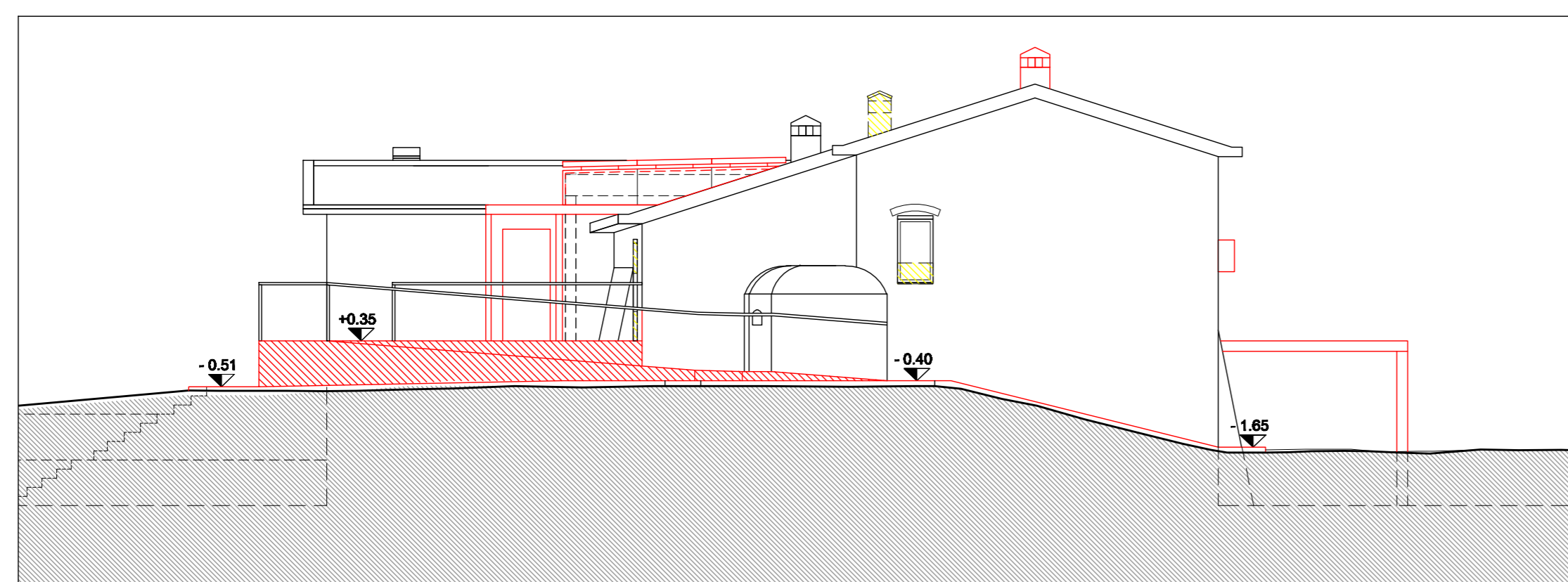

PROSPETTO NORD

NOTE

IL PROGETTISTA  
Arch. Leopoldo Freyre

IL DIRETTORE DEI LAVORI  
Ing. Antonella Flores

L'IMPRESA

IL COMMITTENTE  
Podere Malaspina  
di Ghezzi Maria Cristina

Leopoldo Freyre Architetto  
Via Melzi d'Eril, 28  
20154 Milano (Italia)  
Tel. +39 02 8505091  
Fax +39 02 58118940  
leopoldofreyre@gmail.com  
www.podermalaspina.it

ASSICURAMENTI  
121.261 CF  
2.12.2014 M

PROGETTO  
Piano di recupero  
Ca' Malaspina  
Fosdinovo (MS)

demolizioni/costruzioni  
prospetti e  
sezioni

|                |                    |              |
|----------------|--------------------|--------------|
| SCALA<br>1:100 | DATA<br>19.05.2014 | FOGLIO<br>09 |
| FILE           | DESIGNO<br>MV      |              |
| CONTROLLATO    | DATA CONTROLLATO   | APPROVATO    |
|                |                    | DATA APPROV. |

LE MISURE DEVONO ESSERE VERIFICATE IN LUOGO, OPERANDO  
PER FORMARE PROSPETTI E A CARICO DEL FORNITORE.  
VIETATA LA RIPRODUZIONE - TUTTI I DIRITTI RISERVATI A NORMA DI LEGGE