

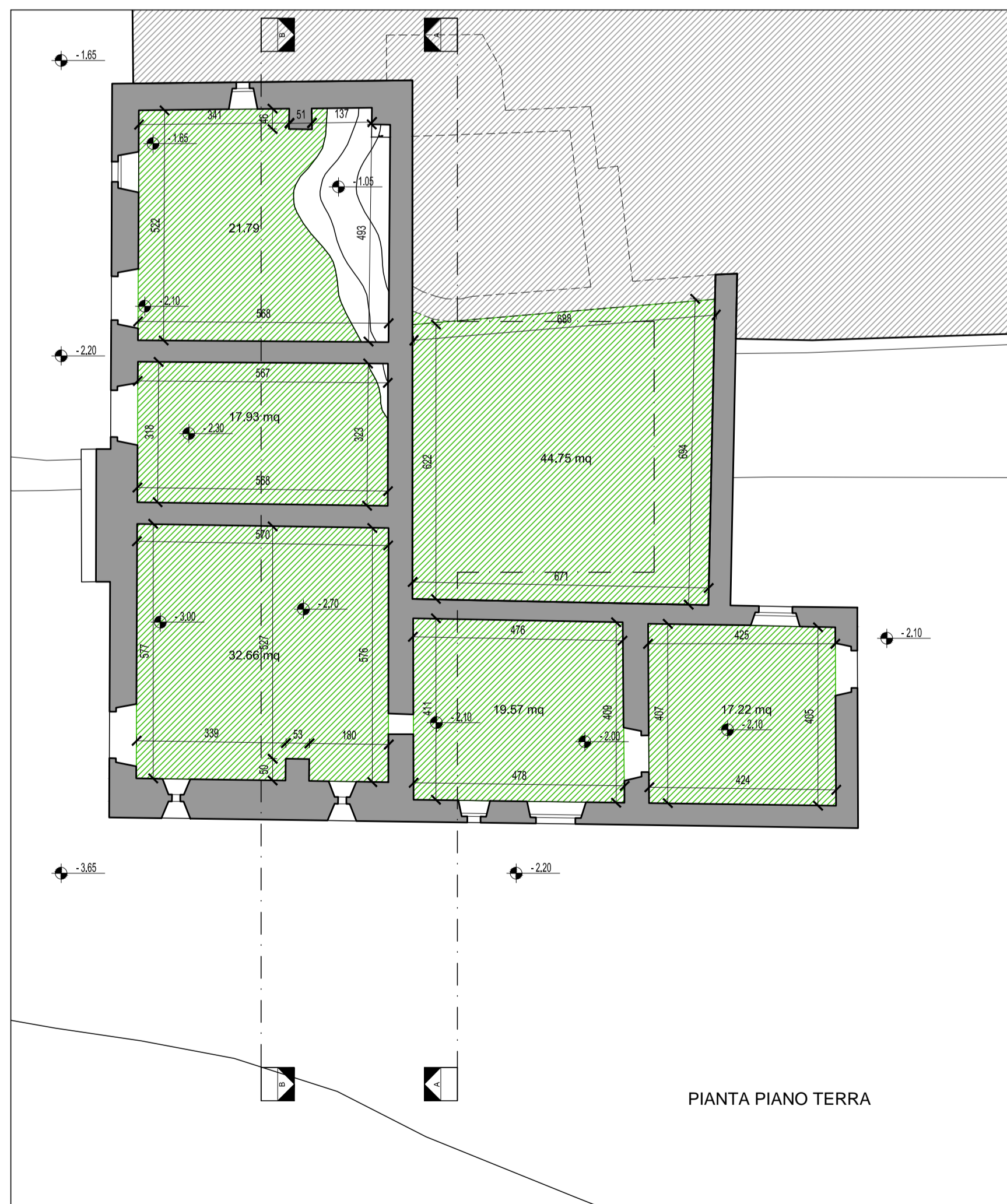

Superficie utile abitabile (DM 10.05.1977)
 - PIANO TERRA = 153.92 mq
 - PIANO PRIMO = 132.46 mq



NOTE

IL PROGETTISTA
 Arch. Leopoldo Freyrie

AGGIORNAMENTI
 10.09.2014 MV
 23.10.2014 MV

IL DIRETTORE DEI LAVORI
 Ing. Antonella Flores

L'IMPRESA

PROGETTO
 Piano di recupero
 Ca' Malaspina
 Fossdinovo (MS)

IL COMMITTENTE
 Podere Malaspina
 di Ghezzi Maria Cristina

calcolo superficie utile
 stato di fatto, piante
 piano terra, piano primo
 piano copertura

Leopoldo Freyrie Architetto
 Via Melzi d'Eril, 26
 20154 Milano (Italia)
 Tel +39 02 5660961
 Fax +39 02 56816940
 leopoldofreyrie@gmail.com
 www.fpaarchitetti.it

SCALA		DATA		TAVOLA
1:100		19.05.2014		10
FILE		DISEGNO		
		MV		
CONTROLLO	DATA CONTROLLO	APPROVATO	DATA APPR.	
LE MISURE DEVONO ESSERE VERIFICATE IN LOCO, OGNI DANNO PER FORNITURE ERRATE E' A CARICO DEL FORNITORE VIETATA LA RIPRODUZIONE - TUTTI I DIRITTI RISERVATI A NORMA DI LEGGE				