

PIANTA PIANO PRIMO QUOTA +0.35

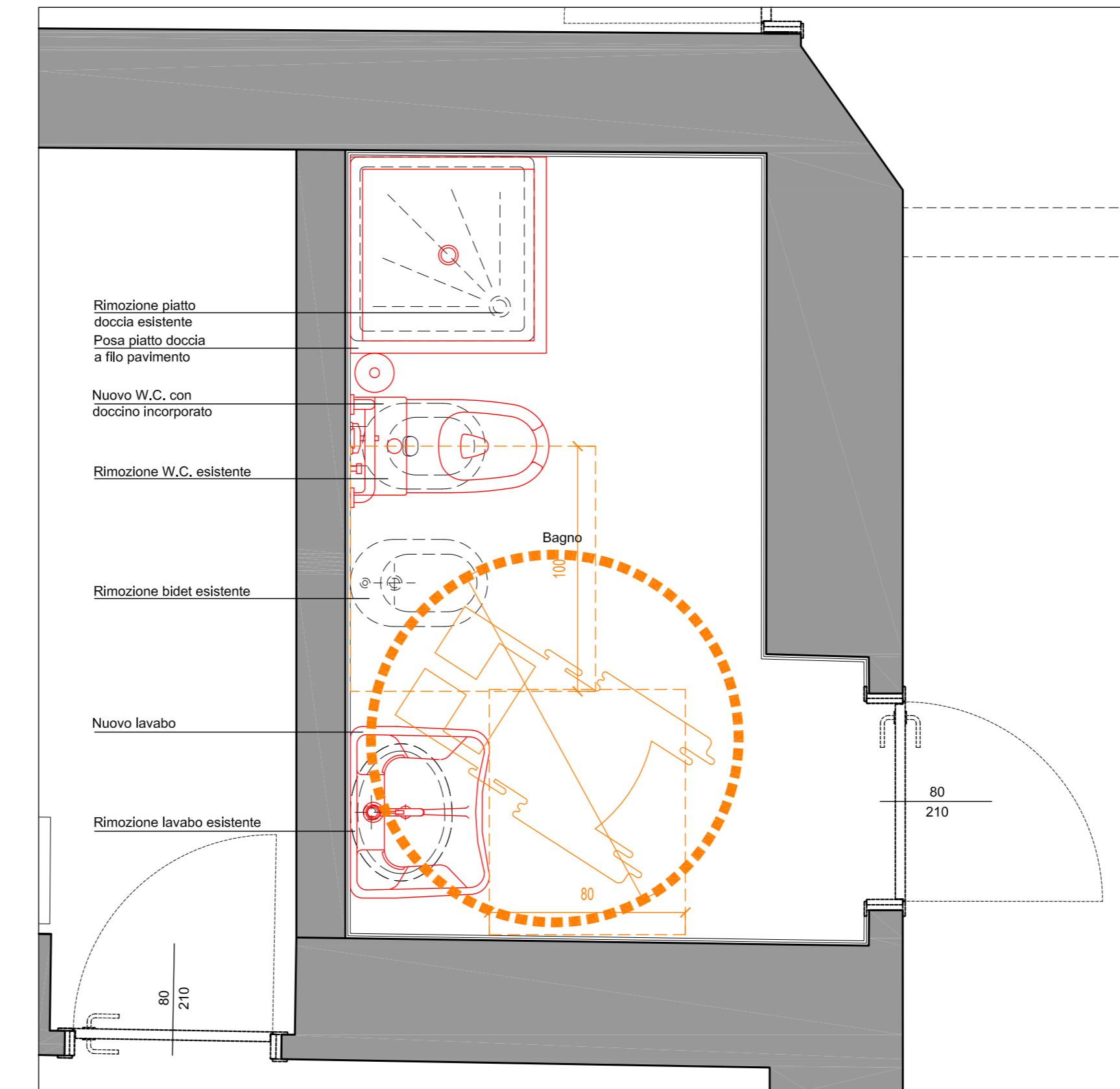

BAGNO PIANO PRIMO - SCALA 1:20

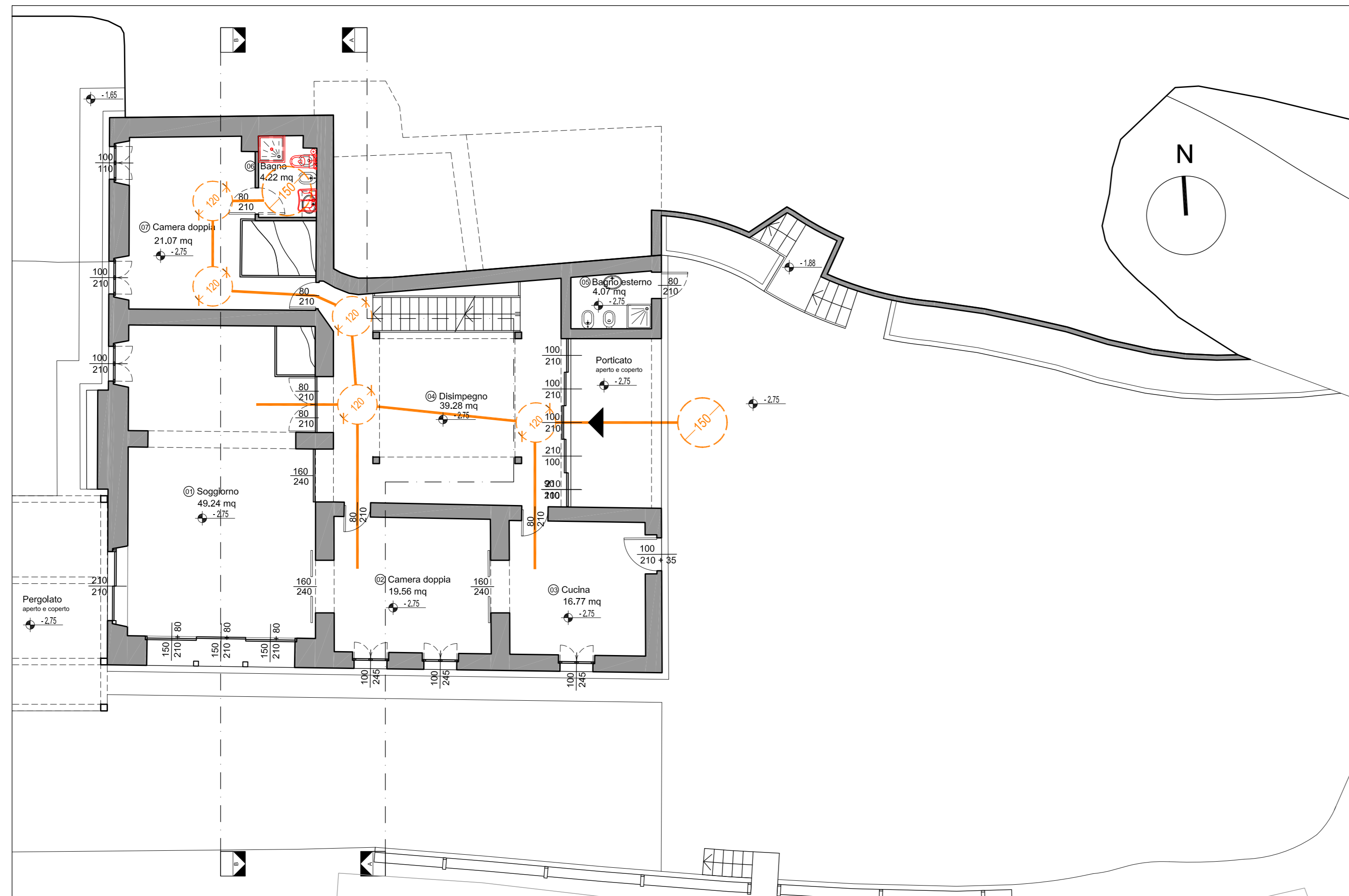

PIANTA PIANO TERRA QUOTA -2.75

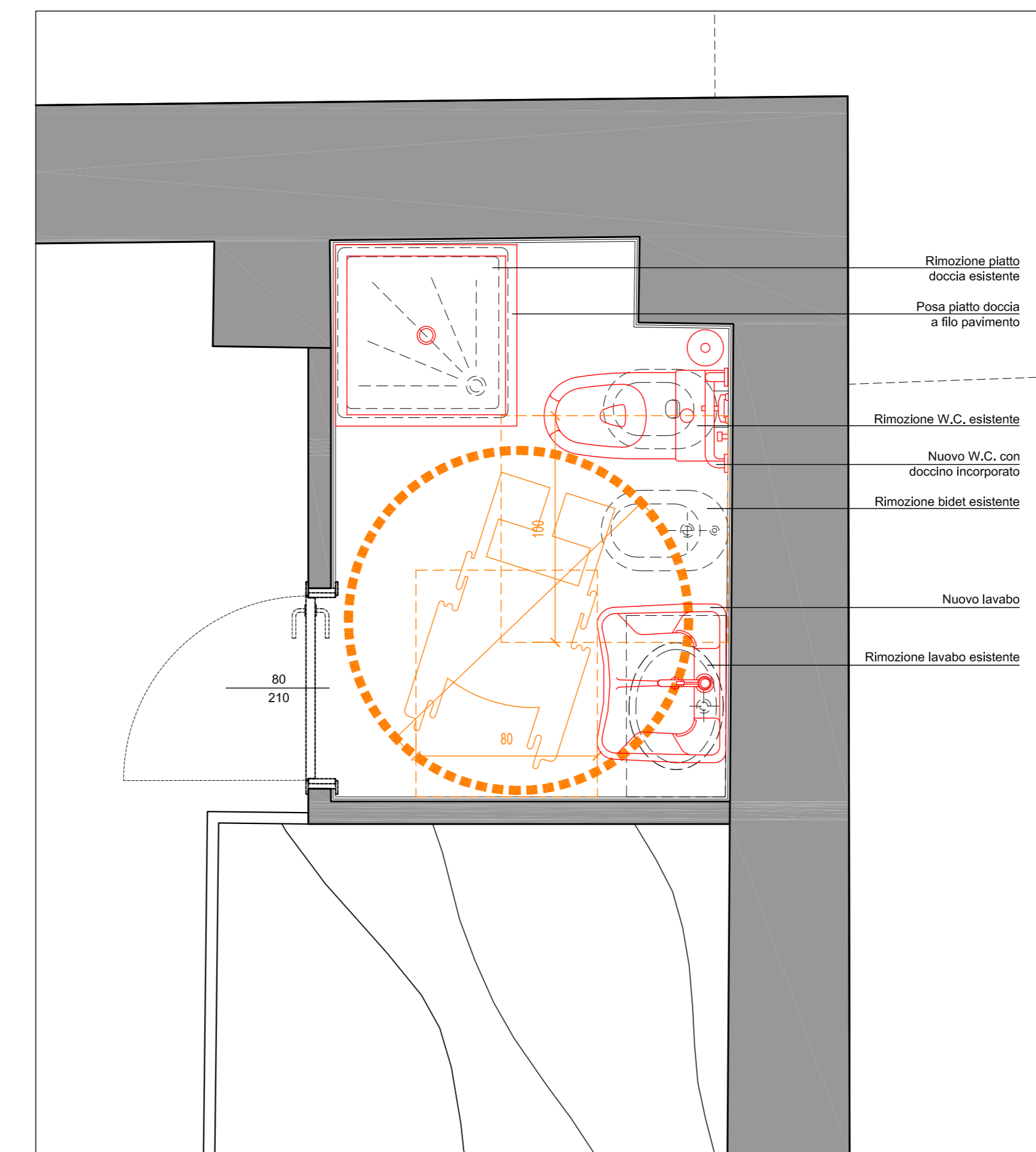

BAGNO PIANO TERRA - SCALA 1:20

NOTE																			
IL PROGETTISTA Arch. Leopoldo Freyrie	AGGIORNAMENTI 10.03.2014 W 21.03.2014 W 10.03.2014 W 21.03.2014 W																		
IL DIRETTORE DEI LAVORI Ing. Antonella Flores	PROGETTO Piano di recupero Ca' Malaspina Fosdinovo (MS)																		
IL COMMITTENTE Podere Malaspina di Ghezzi Maria Cristina	stato di progetto piante piano terra, piano primo adattabilità																		
Leopoldo Freyrie Architetto Via Melè d'ERE, 26 20154 Milano (Italy) Tel. +39 02 56090961 Fax +39 02 56090940 leopoldofreyrie@gmail.com www.leopoldofreyrie.it	<table border="1"> <tr> <td>SCALA</td> <td>1:100</td> <td>DATA</td> <td>19.05.2014</td> <td>FASCIA</td> <td>12</td> </tr> <tr> <td>FILE</td> <td></td> <td>DESSINO</td> <td>MV</td> <td></td> <td></td> </tr> <tr> <td>CONTROLLATO</td> <td></td> <td>DATA CONTROLLO</td> <td></td> <td>APPROVATO</td> <td>DATA APPLI.</td> </tr> </table> <p>LE MISURE SONO ESATTE, NIENTE IN ALZATO, CON LAVORO PER A FORNITURE ESATTE E A CARICO DEL FORNITORE. VIETATA LA RIPRODUZIONE - TUTTI I DIRITTI RISERVATI A NORMA DI LEGGE</p>	SCALA	1:100	DATA	19.05.2014	FASCIA	12	FILE		DESSINO	MV			CONTROLLATO		DATA CONTROLLO		APPROVATO	DATA APPLI.
SCALA	1:100	DATA	19.05.2014	FASCIA	12														
FILE		DESSINO	MV																
CONTROLLATO		DATA CONTROLLO		APPROVATO	DATA APPLI.														