

PARTICOLARE SCOSSALINE DI TESTATA E CANALI DI GRONDA LATO MARE - SCALA 1: 20

N.B.: RIVERIFICARE IN LOCO TUTTE LE MISURE

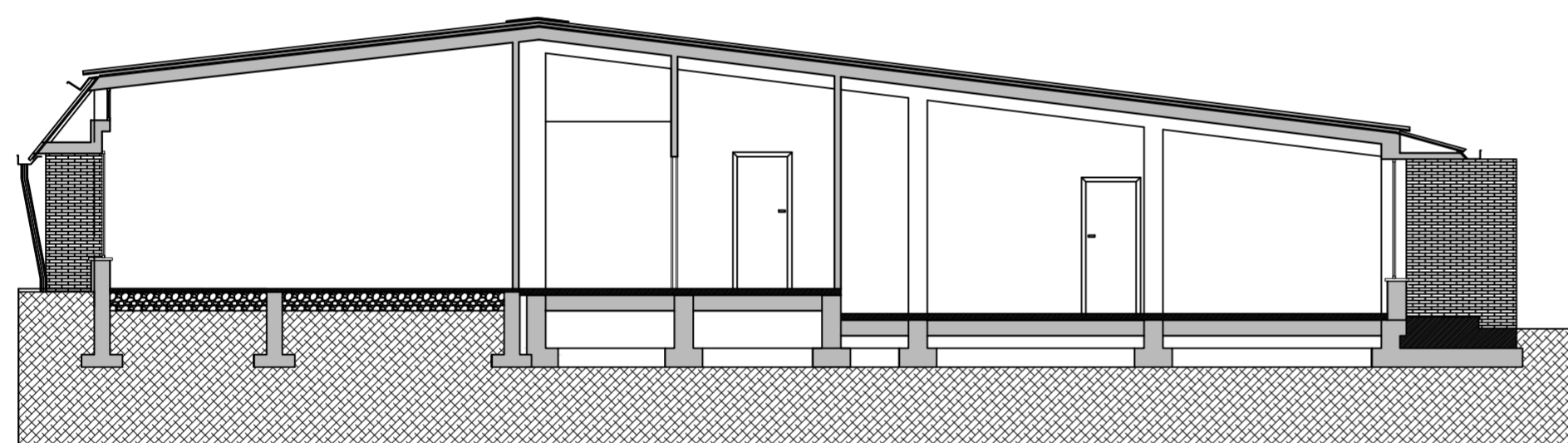

SEZIONE B - B

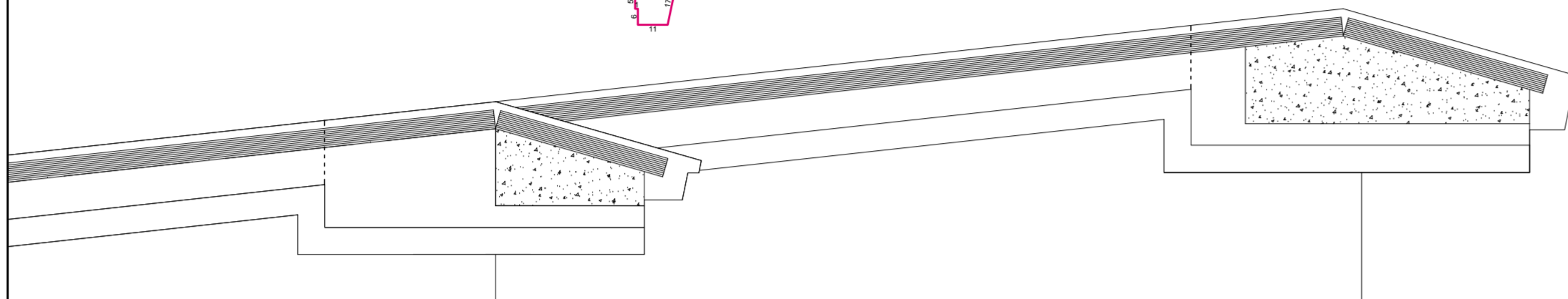
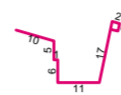
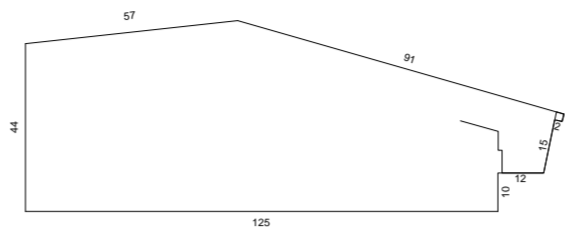
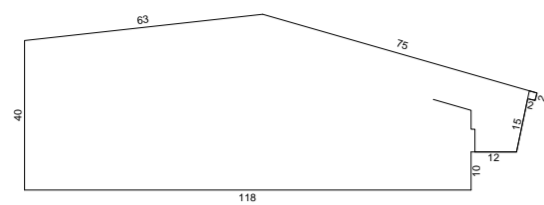
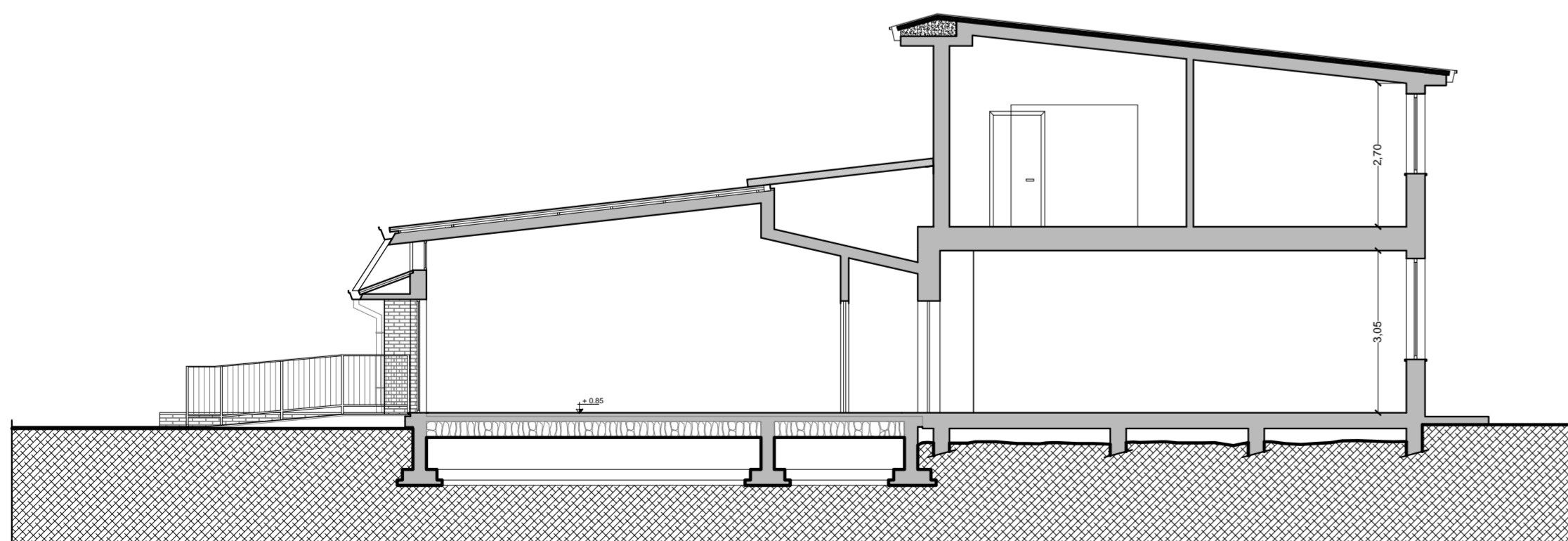

SEZIONE A - A



Provincia di Massa Carrara
Comune di Fosdinovo

Lavoro:

Progetto definitivo/esecutivo dei lavori di "COMPLETAMENTO FUNZIONALE" dell'immobile denominato "Scuola elementare e media inferiore Don Florindo Bonomi" in località Caniparola di Fosdinovo.
DETERMINAZIONE: N. 120 del 08/05/2017
CIG: Z0C1E8200E

Proprietà:

Comune di Fosdinovo
Via Roma n. 4 - 54035 Fosdinovo (MS)

Oggetto:

LOTTO 2 - COMPLETAMENTO LOCALI DELL'AMPLIAMENTO ANNO 2011

Sezioni
Particolari costruttivi

scala 1: 100
scala 1: 20

Progettista:	Giuliano Pellicieri	Ingegnere	Ordine degli Ingegneri di Massa Carrara n. 350
Via Genova, 12 - 54033 Carrara (MS) Tel. 0585-634517 E-mail: giuliano.pellicieri@gmail.com			
Collaboratore:	Martina Pellicieri	Architetto	Ordine degli Architetti di Massa Carrara n. 527
			Timbro:
Data	Luglio 2017	Aggiornamento	
Firma Progettista			
Firma Proprietà			
			Tavola:
			7/7