

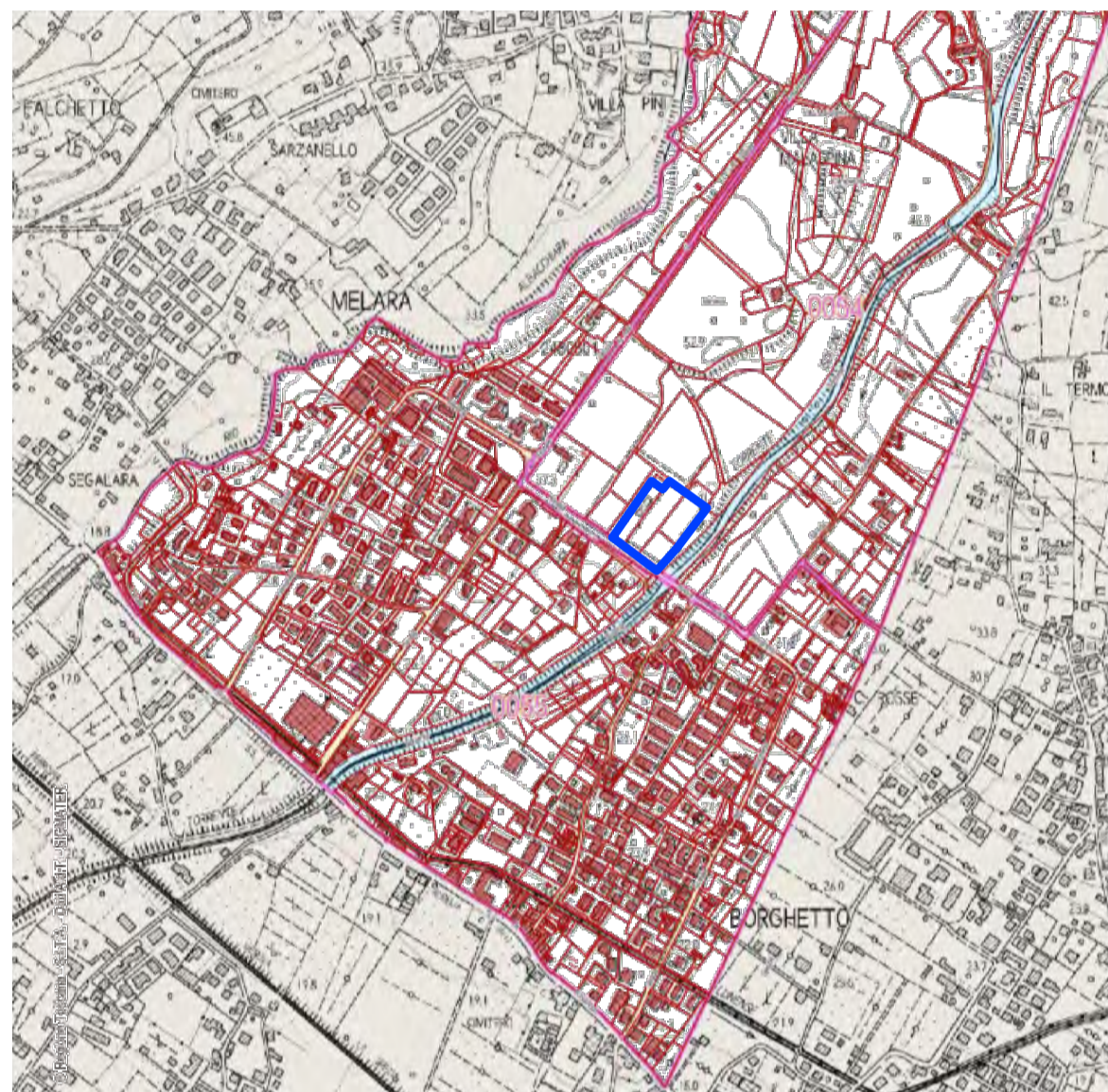

Carta tecnica regionale



Mappa catastale



Piano operativo - Comune di Fosdinovo

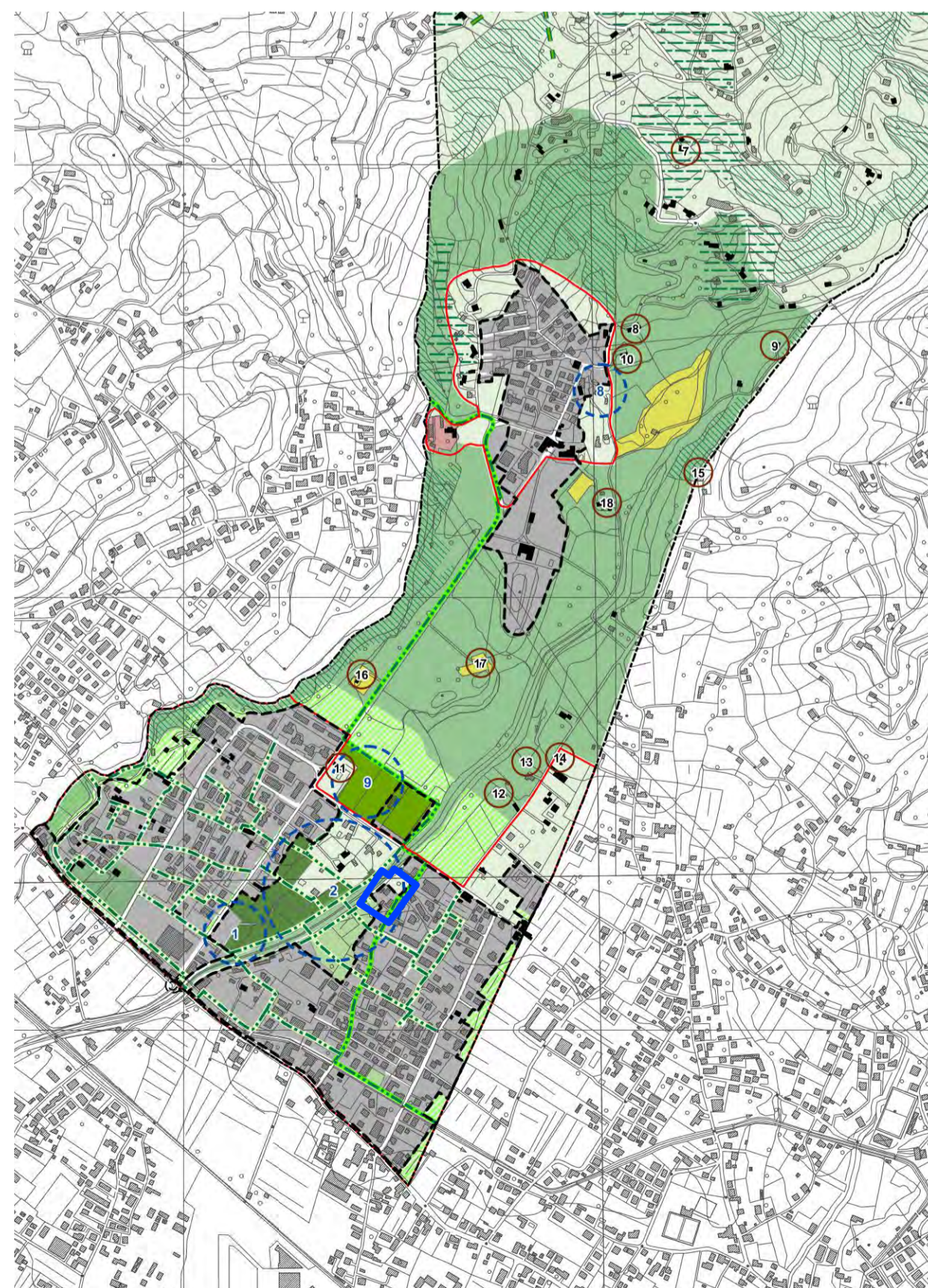

Sistemi morfogenetici



Alta pianura (ALP)

Rete ecologica



- Direttrice di connettività extraregionale da mantenere
- Corridoio ecologico fluviale da riqualificare
- Aree ad elevata urbanizzazione con funzione di barriera da mitigare
- Aree critiche per processi di artificializzazione
- Aree critiche per processi di abbandono e di artificializzazione
- Aree critiche per processi di abbandono culturale e dinamiche naturali
- Matrice agroecosistemica di pianura

Valori idro-geo-morfologici

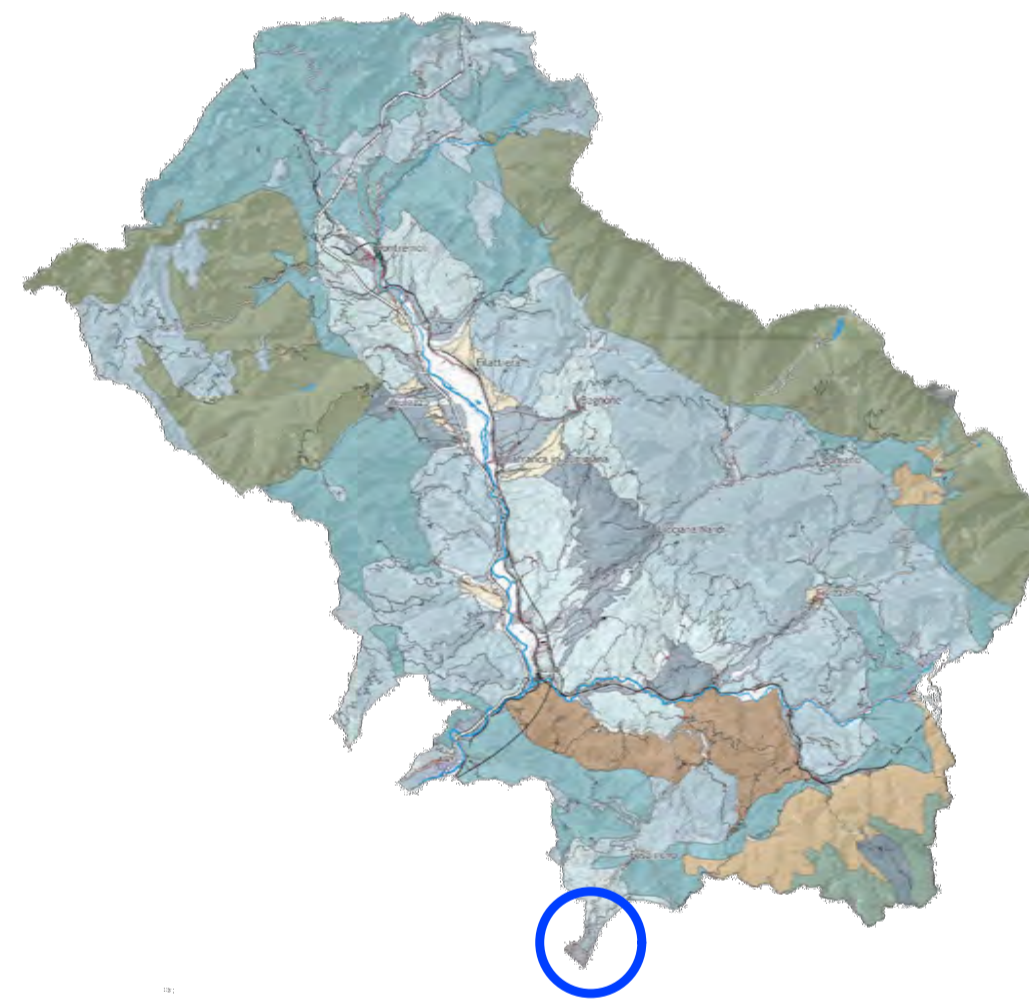

Supporto di paesaggi agrari e insediativi di valore, assorbimento di deflussi superficiali.

Criticità idro-geo-morfologiche

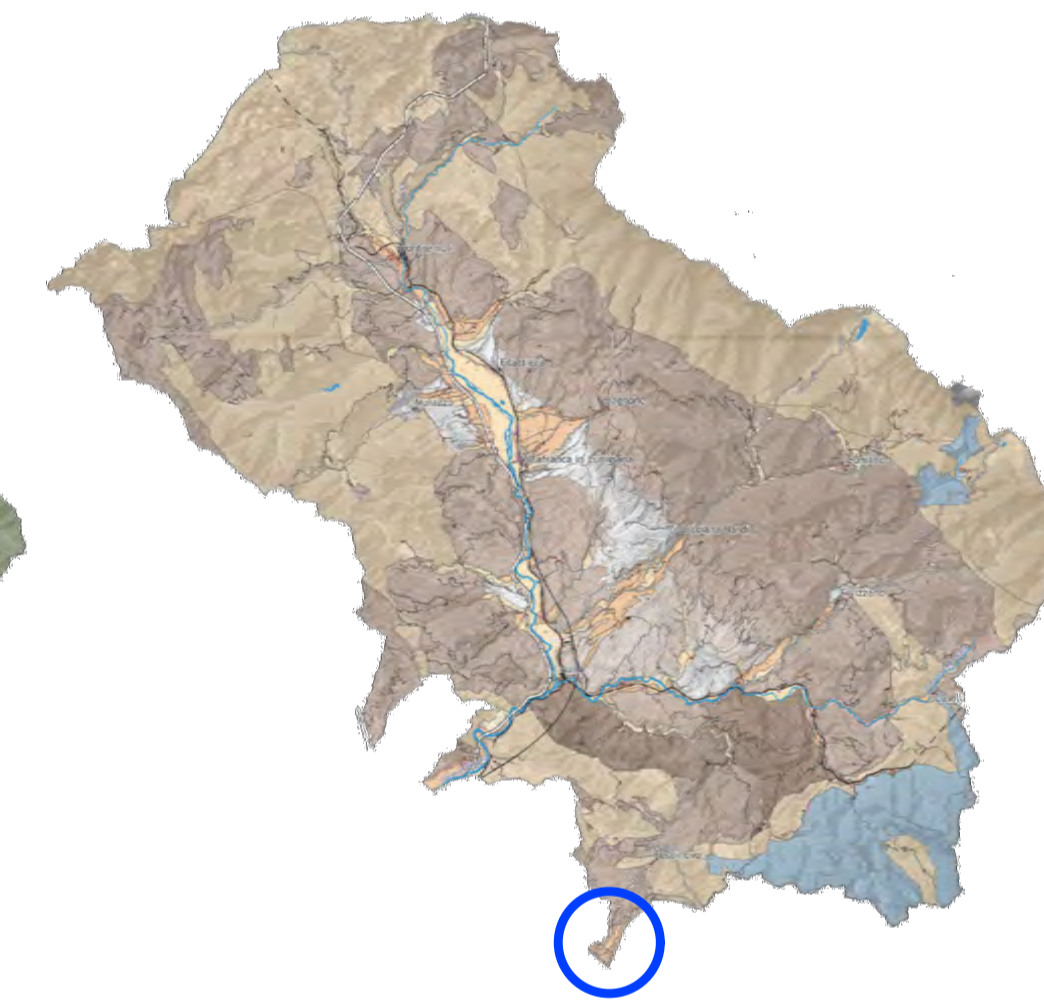

Elevato consumo di suolo e rischio strutturale di esondazione da eventi rari

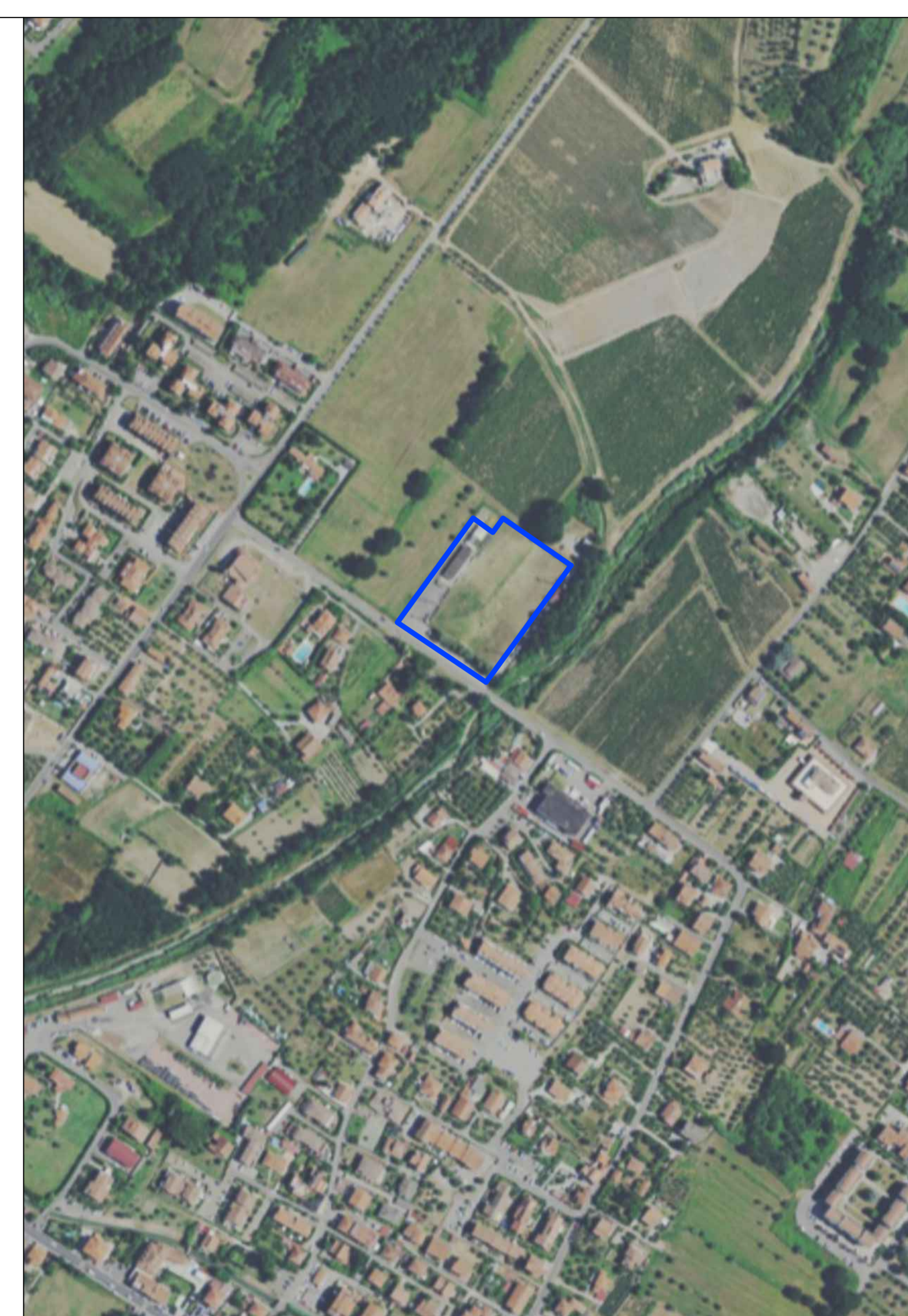
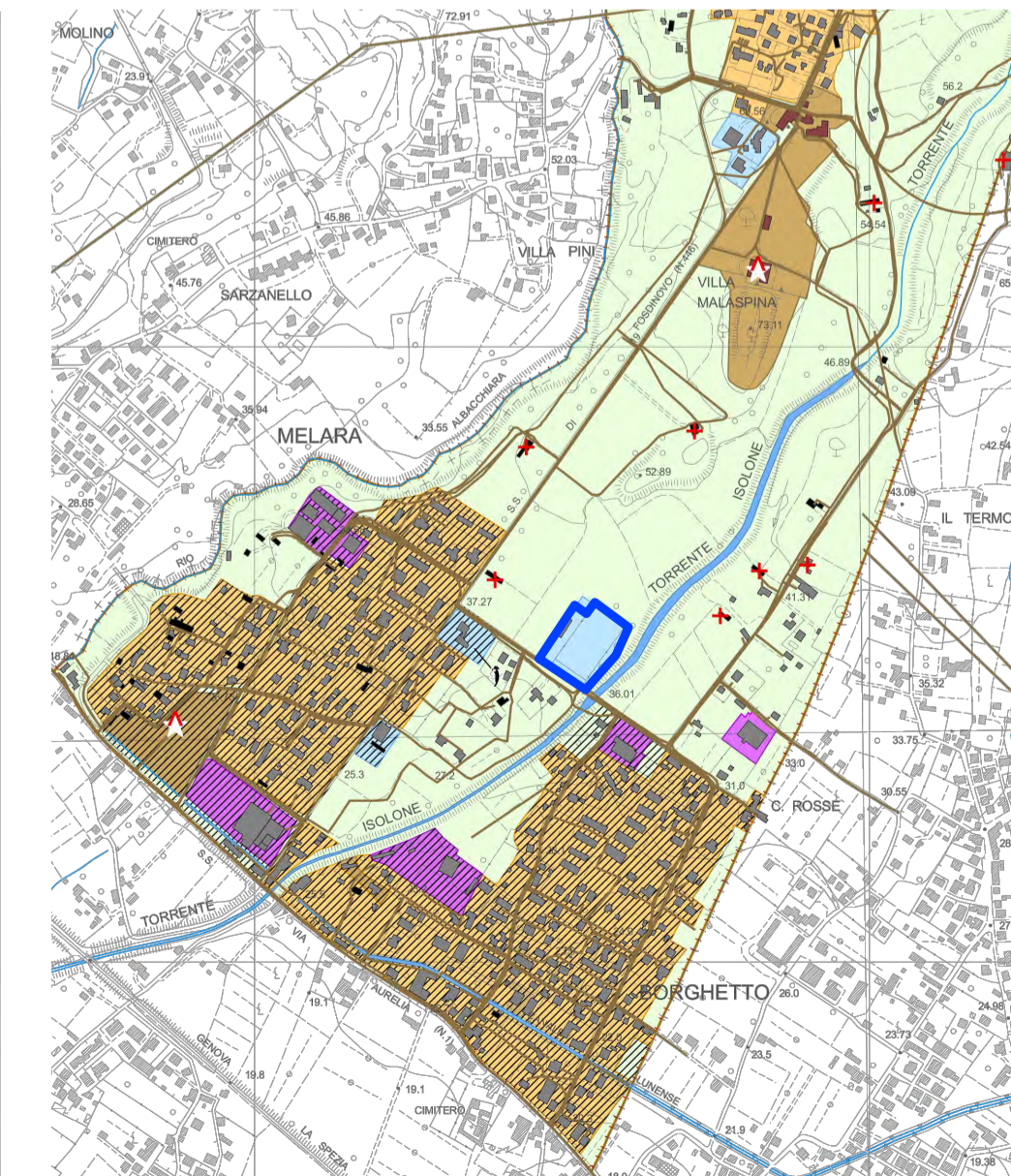
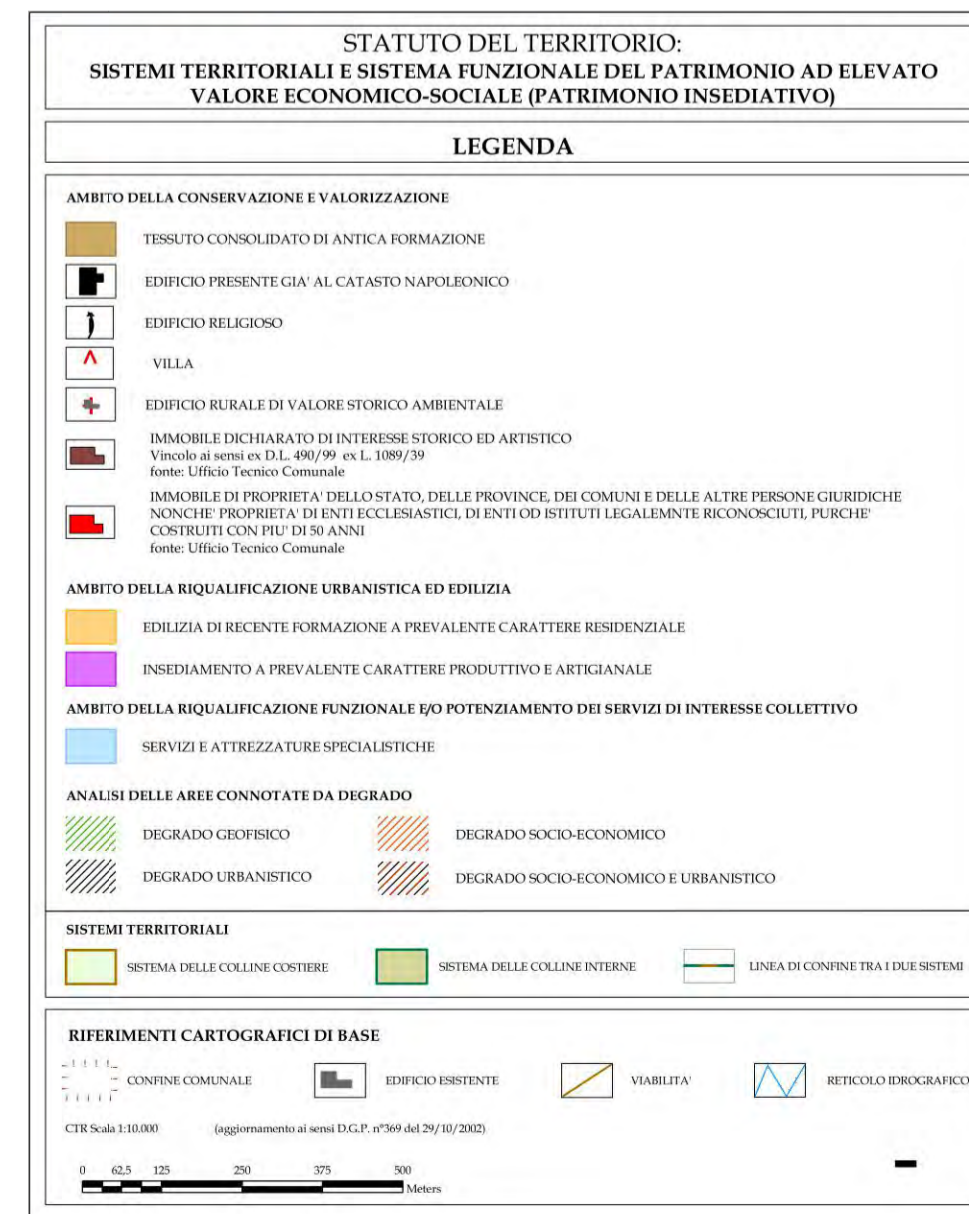

COMPLETAMENTO E ADEGUAMENTO DEL CAMPO SPORTIVO DI VIA BORGHETTO SITO IN CANIPAROLA

T.01.A.E

Luogo di intervento
Via Borghetto - Caniparola di Fosdinovo

Committente
Comune di Fosdinovo
Via Roma, 2, 54035
Fosdinovo - MS

Progetto architettonico
Arch. Gianluca Lavalle
Ing. Manuel Martini

Progetto Impianti elettrici
Per.ind. Andrea Baudone
Per.Ind.Gian Paolo Antonietti

Progetto Impianti meccanici
Ing. Michele Codegla
Ing. Fabio Guida

Coordinamento della sicurezza in fase di progettazione
Ing. Alessandro Leva

Collaboratori
Ing. Marco Russo
Ing. Luca Ratti
Arch. Alessandra Del Medico
Ing. Maria Ricco
Dott.ing. Elena Satti

Direttore Tecnico
Ing. Manuel Martini
Arch. Gianluca Lavalle

FABRICA S.c.r.l.
Società di Ingegneria
Via Don Minzoni 9
19020 Riccò del Golfo (SP)
P.IVA 01482600119
Tel. +39.0187768100
info@fabricalab.eu

PROGETTO ESECUTIVO INQUADRAMENTO

Formato: A1

Scala: varie



IDENTIFICATIVO	REV.	DATA	REDATTO	VERIFICATO	APPROVATO
COMMESSA					
TIPO DOCUMENTO					
PROGRESSIVO					
FASE					
DISCIPLINA					

FABRICA
lab.eu