

PIANO COPERTURA SPOGLIATOI

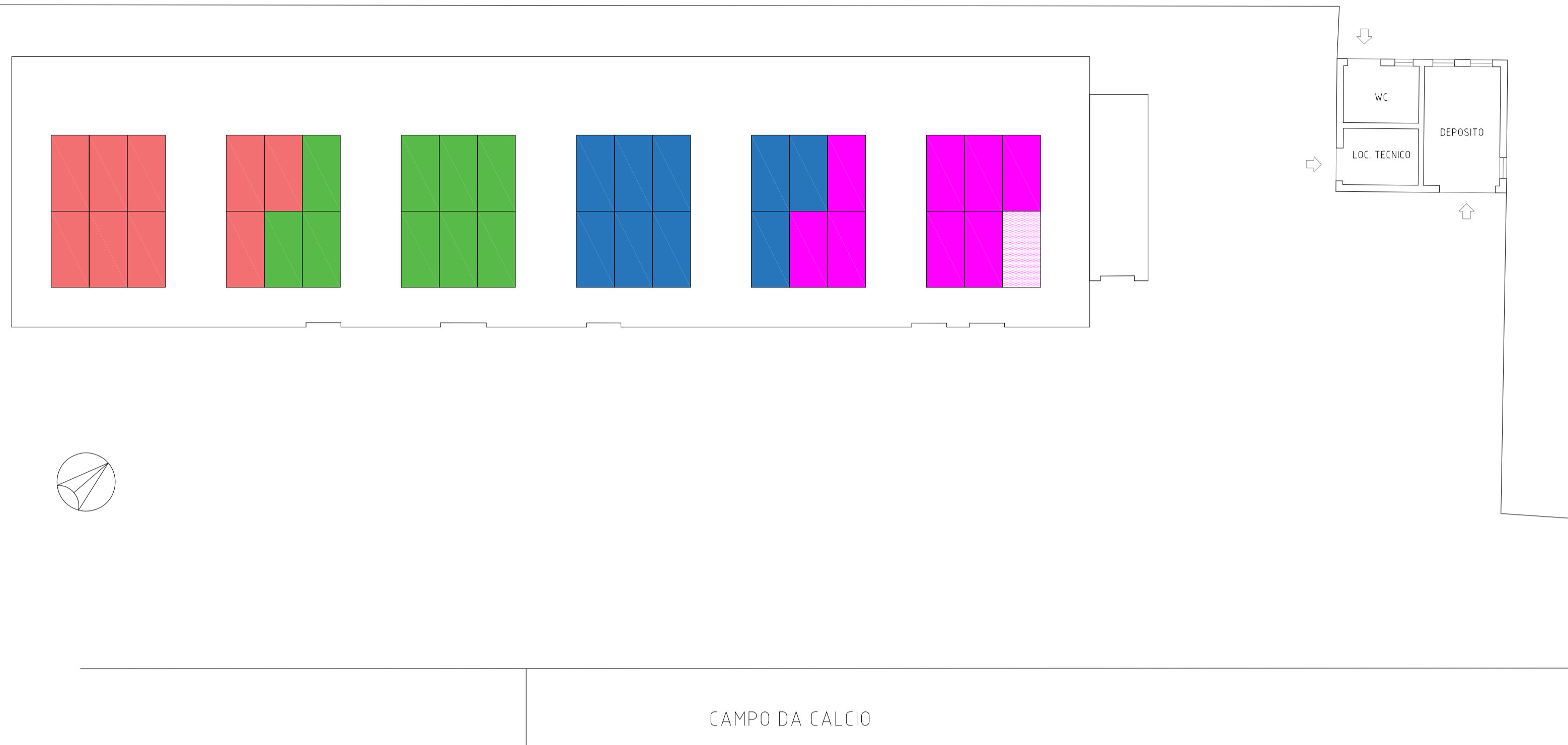

CAMPO DA CALCIO

RAPPRESENTAZIONE GEOGRAFICA PIANO COPERTURA SPOGLIATOI

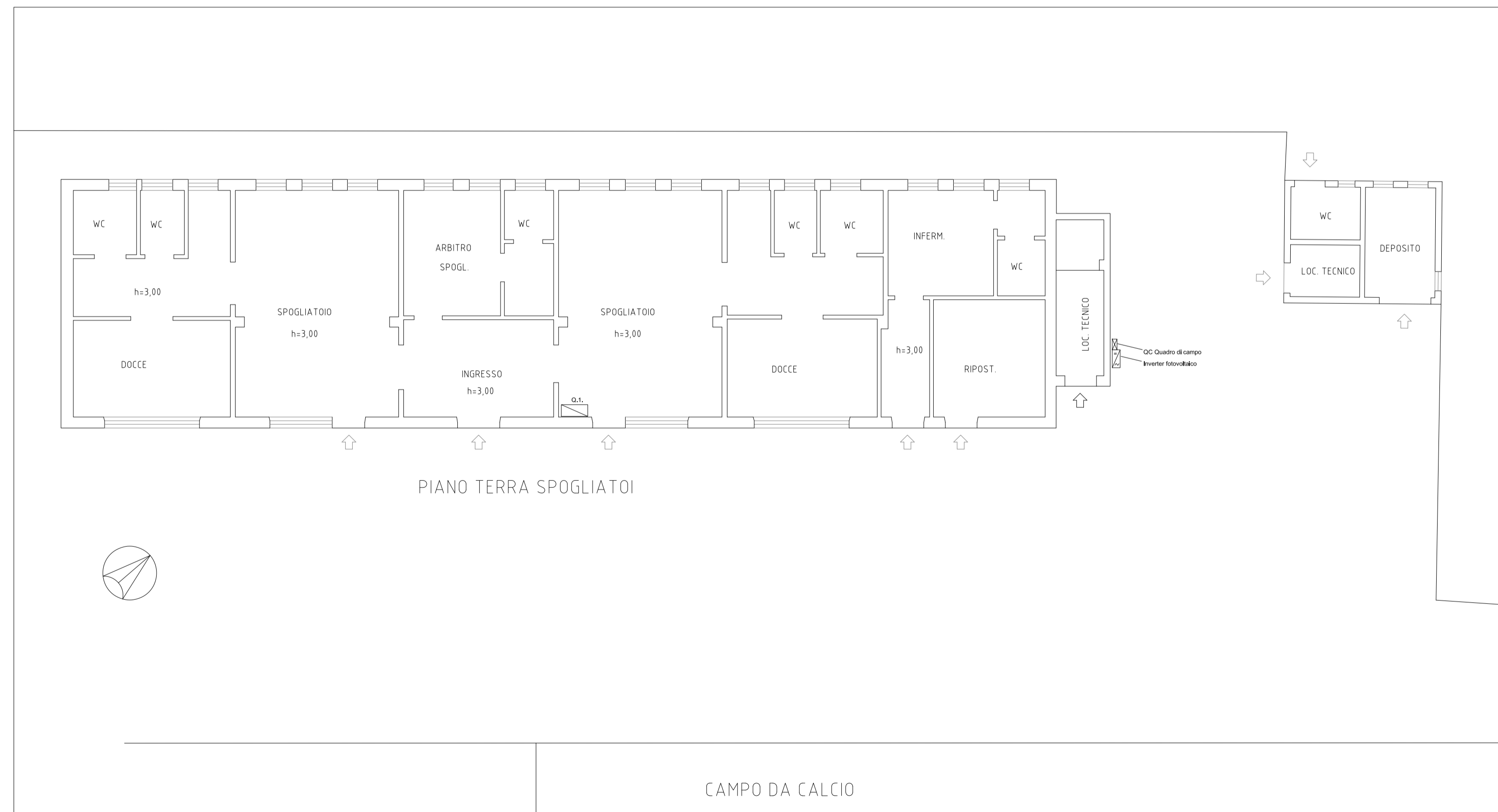

PIANO TERRA SPOGLIATOI

CAMPO DA CALCIO

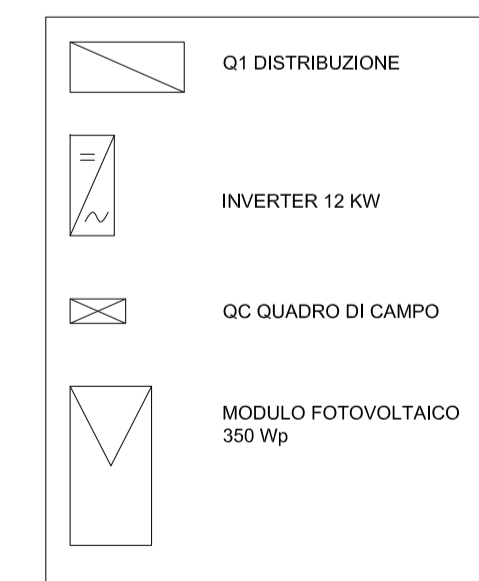
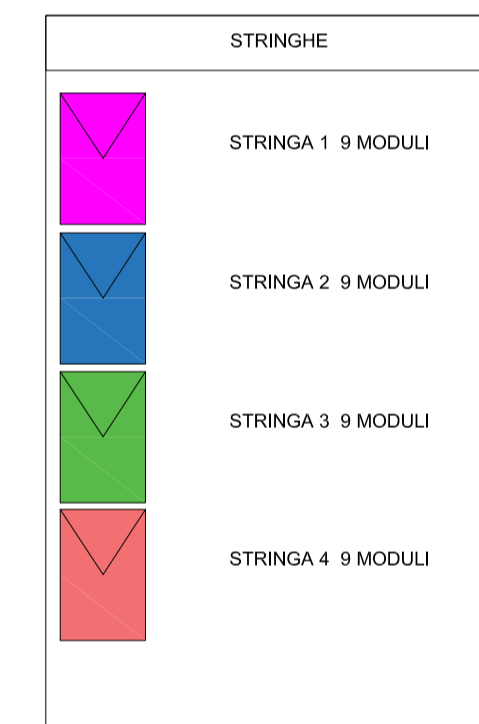

**COMPLETAMENTO E ADEGUAMENTO DEL CAMPO SPORTIVO DI VIA BORGHETTO SITO IN CANIPAROLA**

Luogo di intervento  
Via Borghetto - Caniparola di Fosdinovo

**T.03.EI**

Committente  
Comune di Fosdinovo  
Via Roma, 2, 54035  
Fosdinovo - MS

Progetto architettonico  
Arch. Gianluca Lavalle  
Ing. Manuel Martini

Progetto Impianti elettrici  
Per.ind. Andrea Baudone  
Per.Ind. Gian Paolo Antonietti

Progetto Impianti meccanici  
Ing. Michele Codeglia  
Ing. Fabio Guida

Coordinamento della sicurezza in fase di progettazione  
Ing. Alessandro Leva

Collaboratori  
Ing. Marco Russo  
Ing. Luca Ratti  
Arch. Alessandra Del Medico  
Ing. Maria Ricco  
Dott.ing. Elena Satti

Direttore Tecnico  
Ing. Manuel Martini  
Arch. Gianluca Lavalle

**FABRICA S.c.r.l.**  
Società di Ingegneria  
Via Don Minzoni 9  
19020 Ricco del Golfo (SP)  
P.IVA 01482600119  
Tel.+39.0187768100  
info@fabricalab.eu

**PROGETTO ESECUTIVO  
IMPIANTO FOTOVOLTAICO  
DISPOSIZIONE IN COPERTURA**

Formato: **A1**

Scala: **1:100**



IDENTIFICATIVO	REV.	DATA	REDATTO	VERIFICATO	APPROVATO
COMMESSA					
TIPO DOCUMENTO					
PROGRESSIVO					
FASE					
DISCIPLINA					

**FABRICA  
lab.eu**